

Em cópia deste desenho com formato diferente do A1 atender à escala gráfica

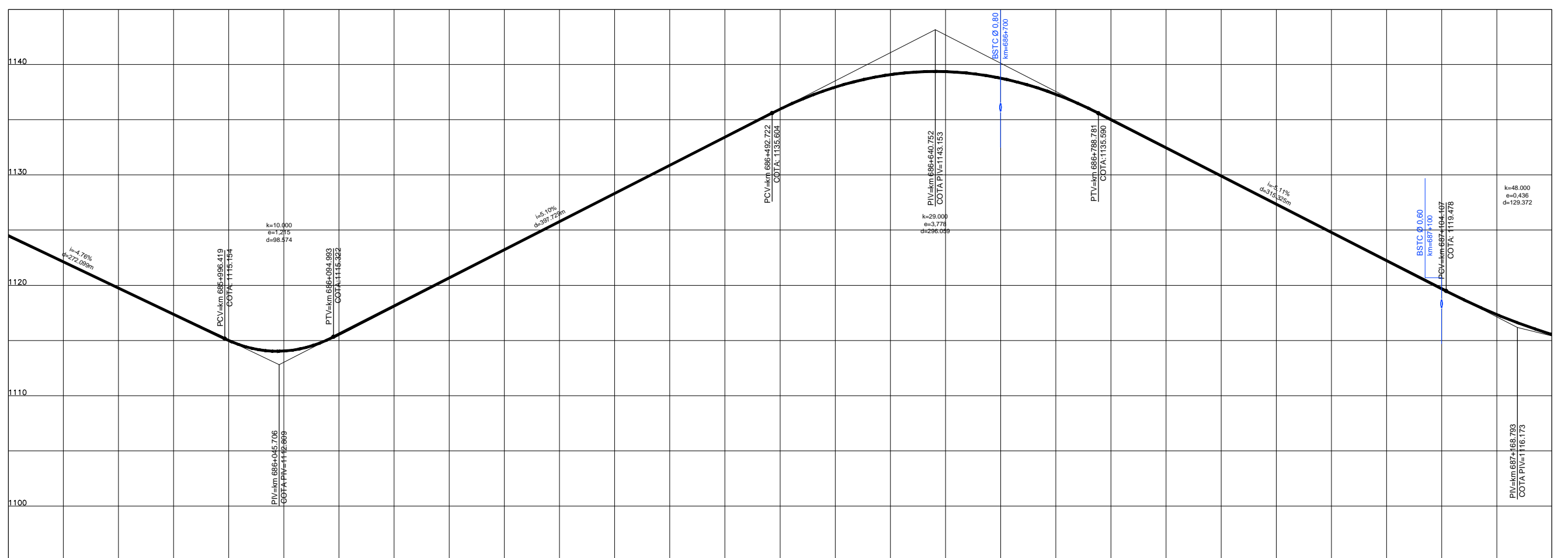

COTAS PROJETO PISTA NOVA	1124.50	1119.74	1114.99	1115.58	1120.68	1125.78	1130.88	1135.97	1139.09	1138.77	1135.02	1129.91	1124.80	1119.69	1115.54
COTAS TERRENO PISTA EXISTENTE	1124.50	1119.74	1114.99	1115.58	1120.68	1125.78	1130.88	1135.97	1139.09	1138.77	1135.02	1129.91	1124.80	1119.69	1115.54
ESTAQUEAMENTO	34290	34295	34300	34305	34310	34315	34320	34325	34330	34335	34340	34345	34350	34355	34360
QUILOMETRAGEM	685+800	685+900	686+000	686+100	686+200	686+300	686+400	686+500	686+600	686+700	686+800	686+900	687+000	687+100	687+200

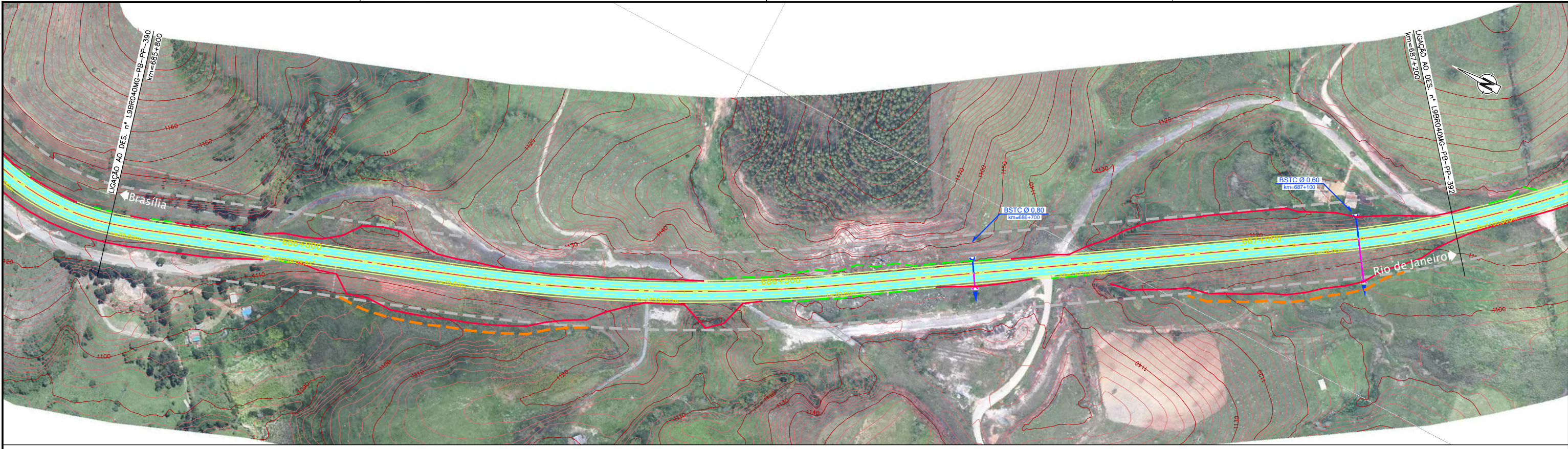

CONCESSIONÁRIA
BR040



Projeto: **BR-040 DF / GO / MG**
TRECHO BRASÍLIA / DF - JUIZ DE FORA / MG

Projeto: Paulo Gomes/João Campos
Colaborou: Luis Lima/Carlos Martins
Desenhou: Natácha Rodrigues
Resp. Téc: *Lula Seraphim*
CREA-SO-0601479273

Alt.	Elaborou	Data

Escalas:
V/H=1:200/2000 (A1)
V/H=1:400/4000 (A3)

Designação: PROJETO - CONTRATO CLÁUSULA 6.10
TRAÇADO
PROJETO GEOMÉTRICO
km 685+800 ao km 687+200

Número: **L9BR040MG-PB-PP-391**
Rev. **0** N.º. Folha: **07** Data: **2014**