

Em cópias deste desenho com formato diferente do A1 atender à escala gráfica

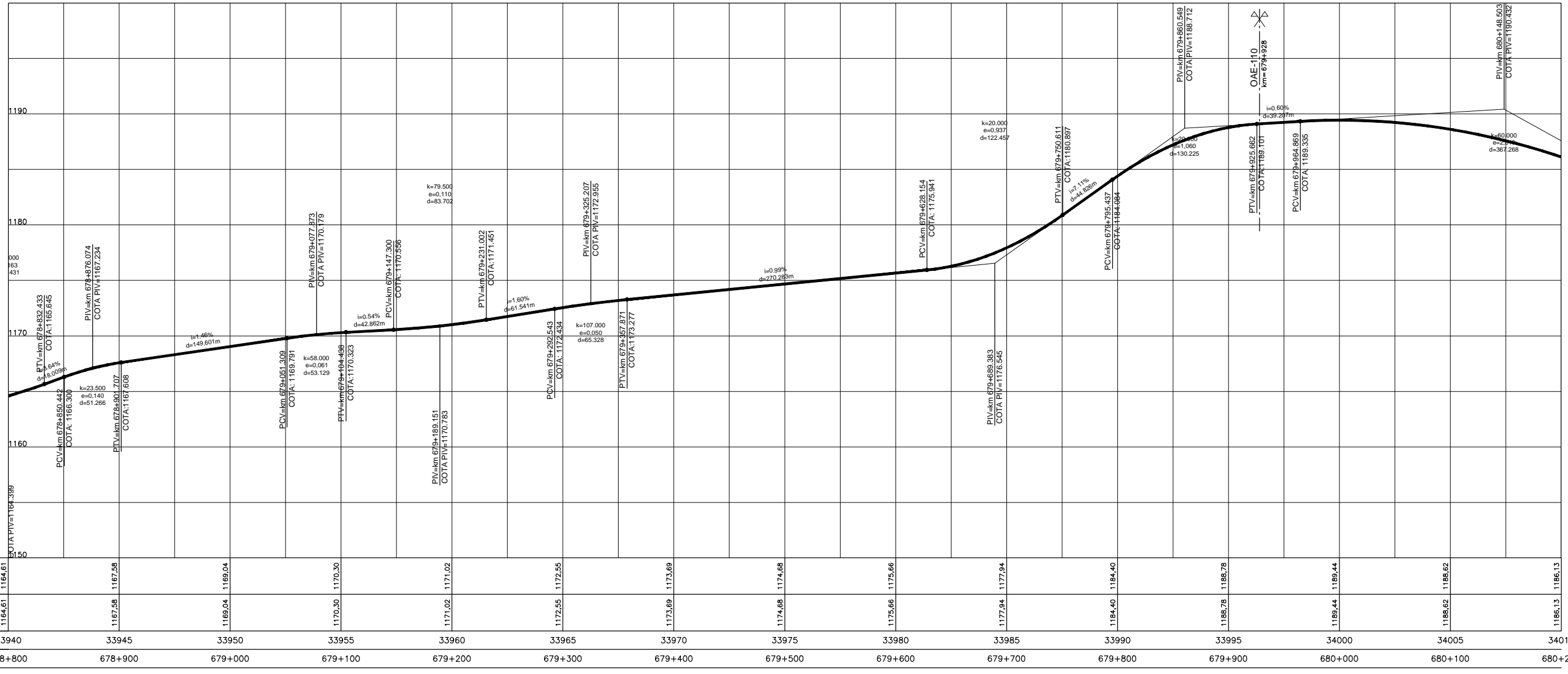

COTAS PROJETO PISTA NOVA	1164,61	1167,58	1169,04	1170,30	1171,02	1172,55	1173,69	1174,68	1175,66	1177,94	1184,40	1186,78	1189,44	1186,62	1186,13
COTAS TERRENO PISTA EXISTENTE	1164,61	1167,58	1169,04	1170,30	1171,02	1172,55	1173,69	1174,68	1175,66	1177,94	1184,40	1186,78	1189,44	1186,62	1186,13
ESTAQUEAMENTO	33940	33945	33950	33955	33960	33965	33970	33975	33980	33985	33990	33995	34000	34005	34010
QUILOMETRAGEM	678+800	678+900	679+000	679+100	679+200	679+300	679+400	679+500	679+600	679+700	679+800	679+900	680+000	680+100	680+200

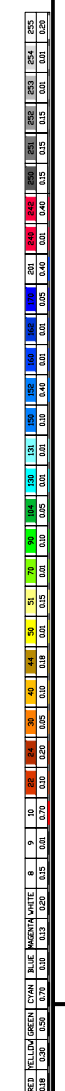

CONCESSIONÁRIA
BR040



Projeto: **BR-040 DF / GO / MG**
TRECHO BRASÍLIA / DF - JUÍZ DE FORA / MG

Projeto: Paulo Gomes/João Campos
Colaborou: Luis Lima/Carlos Martins
Desenhou: Natácha Rodrigues
Resp. Téc.: Luis Seraphim
CREA-SO-0601479273

Alt.	Descrição	Elaborou	Data

Escala: V/H=1:200/2000 (A1)
V/H=1:400/4000 (A3)

Designação: PROJETO - CONTRATO CLÁUSULA 6.10
TRAÇADO
PROJETO GEOMÉTRICO
km 678+800 ao km 680+200

Número: **L9BR040MG-PB-PP-386**
Rev. **0** N.ºm. Folha: **07** Data: **2014**