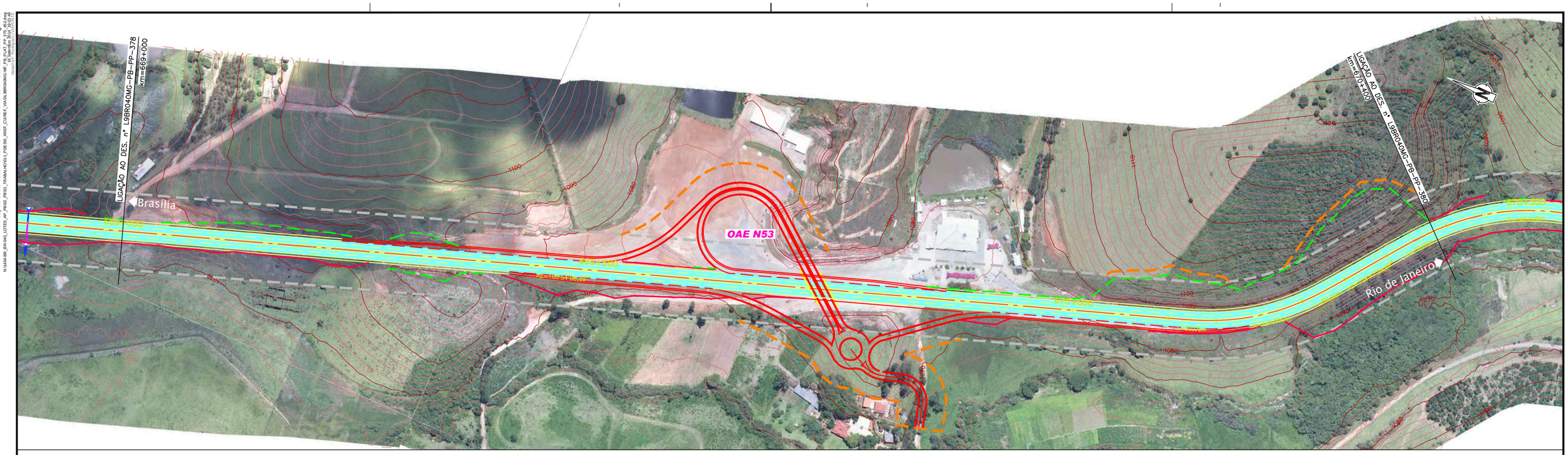

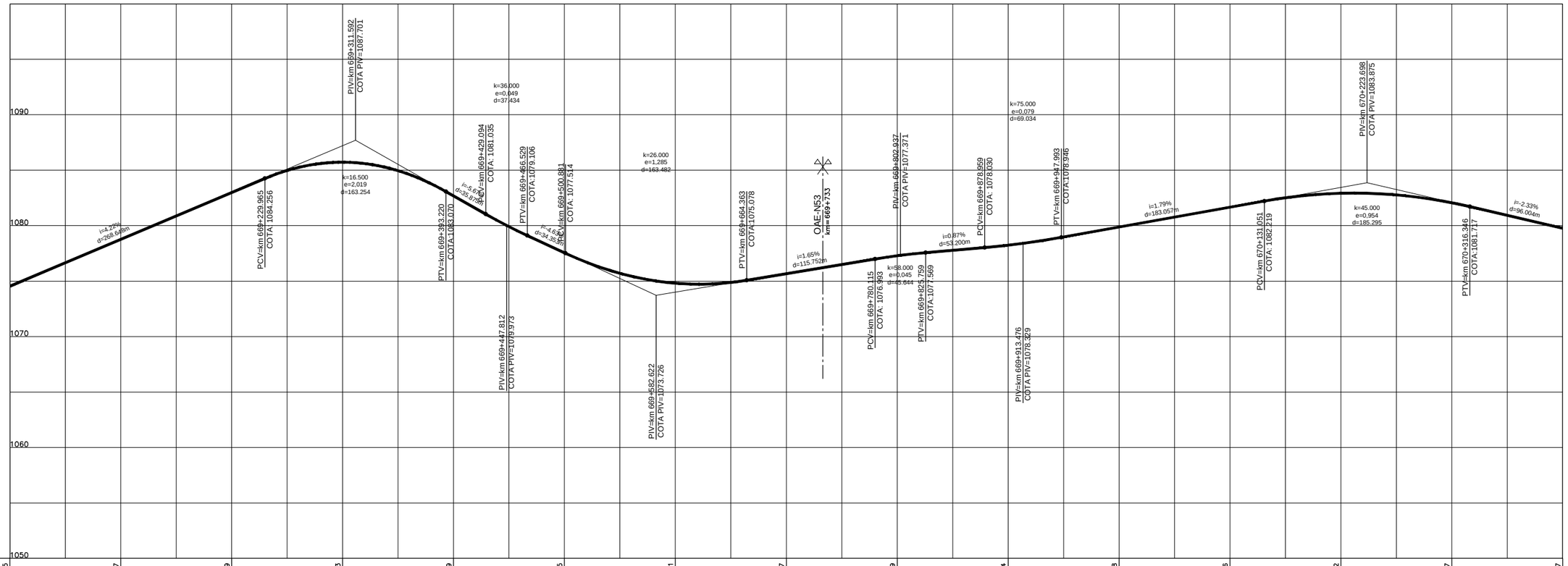

COTAS PROJETO PISTA NOVA	1074,55	1078,77	1082,99	1085,73	1082,69	1077,55	1074,81	1075,67	1077,29	1078,24	1079,88	1081,66	1082,92	1082,07	1079,77
COTAS TERRENO PISTA EXISTENTE	1074,55	1078,77	1082,99	1085,73	1082,69	1077,55	1074,81	1075,67	1077,29	1078,24	1079,88	1081,66	1082,92	1082,07	1079,77
ESTAQUEAMENTO	33450	33455	33460	33465	33470	33475	33480	33485	33490	33495	33500	33505	33510	33515	33520
QUILOMETRAGEM	669+000	669+100	669+200	669+300	669+400	669+500	669+600	669+700	669+800	669+900	670+000	670+100	670+200	670+300	670+400

CONCESSIONÁRIA BR040

VIAPONTE — Engenharia, Ltda.

Projecto:

BR-040 DF / GO / MG

TRECHO BRASÍLIA / DF - JUÍZ DE FORA / MG

Projetou: Paulo Gomes/João Campos
Colaborou: Luís Lima/Carlos Martins
Desenhou: Natacha Rodrigues
Resp. Téc.: Luís Seraphim
CREA-SD:0601479273

Alt. | Descrição | Elaborou | Data

Escalas: V/H=1:200/2000 (A1) V/H=1:400/4000 (A3)

Designação: PROJETO - CONTRATO CLÁUSULA 6.10
TRAÇADO
PROJETO GEOMÉTRICO
km 669+000 ao km 670+400

Número: L9BR040MG-PB-PP-379

Rev. 0 | Núm. Folha: | Data: 07 2014

Em cópias deste desenho com formato diferente do A1 atender à escala gráfica