Em cópias deste desenho com formato diferente do A1 atender à escala gráfica

N:\1404-BR_BR-040_LOTE9_AP_PR\02_PB\01_TRABALHO\011_PDE\50_XREF_CIVIL\BR040MG-MF_PB_PLAT_PP-370_371.dwg
Nome: Data: 07/07/2014 Hora: 08:08:12

TABELA DE ALINHAMENTO HORIZONTAL - L9BR040 MG MF-EIXO 1

CURVA Nº	CURVA R (m)	Lc1 (m)	Lc2 (m)	Dc (m)	TT (m)	Ac	km PC/TS	SC	CS	PT/ST
141	400	25	25	59.254	54.79	192° 4' 6.4429"	657+888.524	657+913.524	657+972.777	657+997.777
142	600	35	35	69.425	69.852	170° 1' 41.3546"	658+095.927	658+130.927	658+200.352	658+235.352
143	500	30	30	61.158	60.712	190° 26' 45.4787"	658+669.2	658+699.2	658+760.358	658+790.358

PONTO	COORDENADAS PI	CC	PC/TS	SC	CS	PT/ST
N(y)	7689882.930	7689607.425	7689918.690	7689902.178	7689859.039	7689839.282
E(x)	623531.331	623824.482	623572.842	623554.073	623513.531	623498.214
N(y)	7689705.444	7690109.865	7689761.091	7689733.416	7689681.994	7689657.948
E(x)	623396.668	622950.253	623438.889	623417.464	623370.879	623345.448
N(y)	7689321.672	7688986.070	7689362.953	7689342.337	7689296.871	7689273.004
E(x)	622982.807	623356.352	623027.325	623005.533	622964.686	622946.512

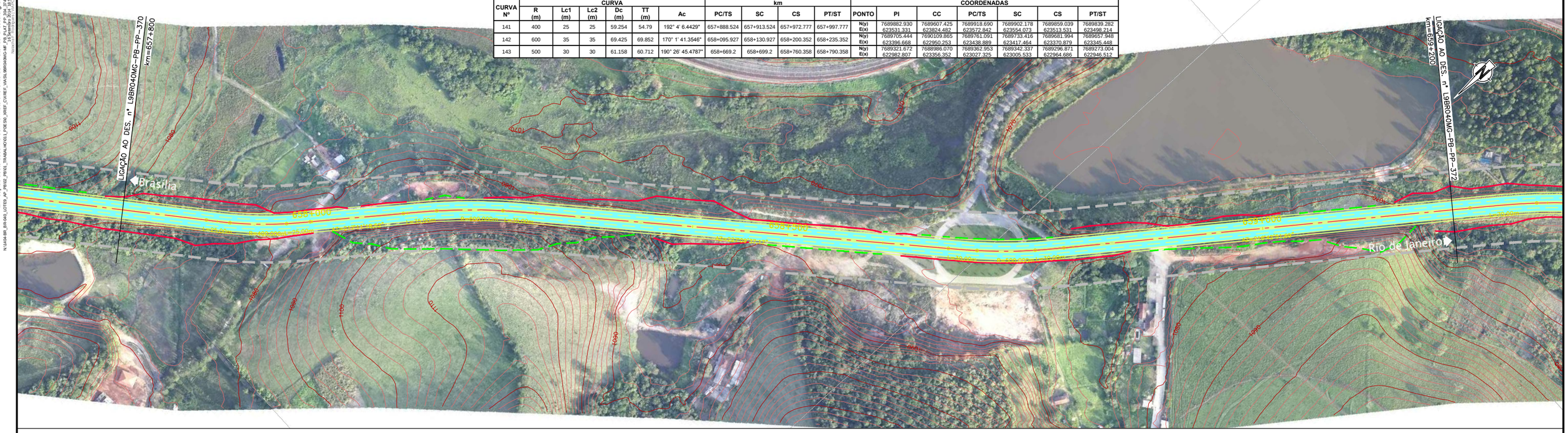

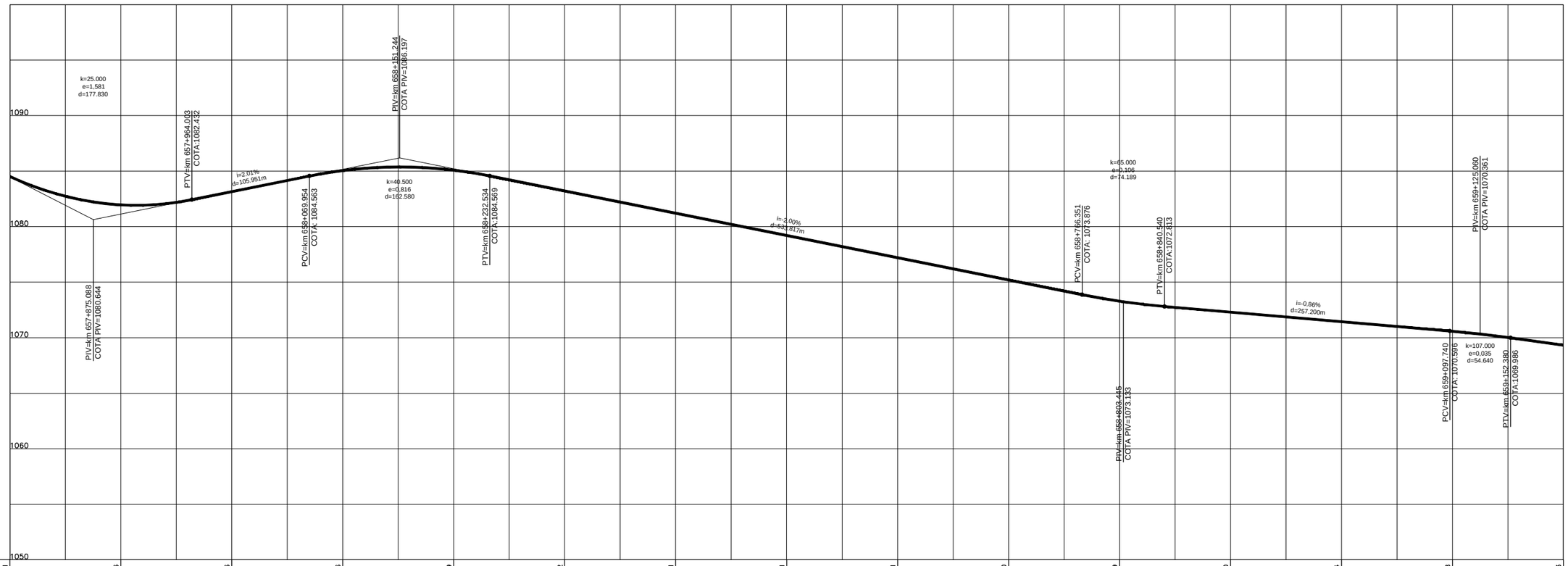

COTAS PROJETO PISTA NOVA	1084,51	1081,96	1083,16	1085,06	1085,09	1083,22	1081,21	1079,21	1077,21	1075,20	1073,29	1072,30	1071,44	1070,58	1069,33
COTAS TERRENO PISTA EXISTENTE	1084,51	1081,96	1083,16	1085,06	1085,09	1083,22	1081,21	1079,21	1077,21	1075,20	1073,29	1072,30	1071,44	1070,58	1069,33
ESTAQUEAMENTO	32890	32895	32900	32905	32910	32915	32920	32925	32930	32935	32940	32945	32950	32955	32960
QUILOMETRAGEM	657+800	657+900	658+000	658+100	658+200	658+300	658+400	658+500	658+600	658+700	658+800	658+900	659+000	659+100	659+200

ANTT

CONCESSIONÁRIA
BR040

VIAPONTE – Engenharia, Ltda.

Projecto:

BR-040 DF / GO / MG

TRECHO BRASÍLIA / DF - JUÍZ DE FORA / MG

Projetou: Paulo Gomes/João Campos
Colaborou: Luís Lima/Carlos Martins
Desenhou: Natacha Rodrigues
Resp. Téc: Luis Serophim
CREA-SP:0601479273

Alt. | Descrição | Elaborou | Data

Escalas: V/H=1:200/2000 (A1) V/H=1:400/4000 (A3)

Designação: PROJETO - CONTRATO CLÁUSULA 6.10
TRAÇADO
PROJETO GEOMÉTRICO
km 657+800 ao km 659+200

Número: L9BR040MG-PB-PP-371

Rev. 0 | Núm. Folha: | Data: 07 2014