Em cópias deste desenho com formato diferente do A1 atender à escala gráfica

N:\1404-BR_BR-040_LOTE9_AP_PB\02_PB\01_TRABALHO\011_PDES\0_XREF_CIXREF_VIASL9BR040MG-MF_PB_PLAT_PP_304_374.dwg 16 Setembro 2014 18:57:34 Natacha F. Rodrigues | VIAPONTE

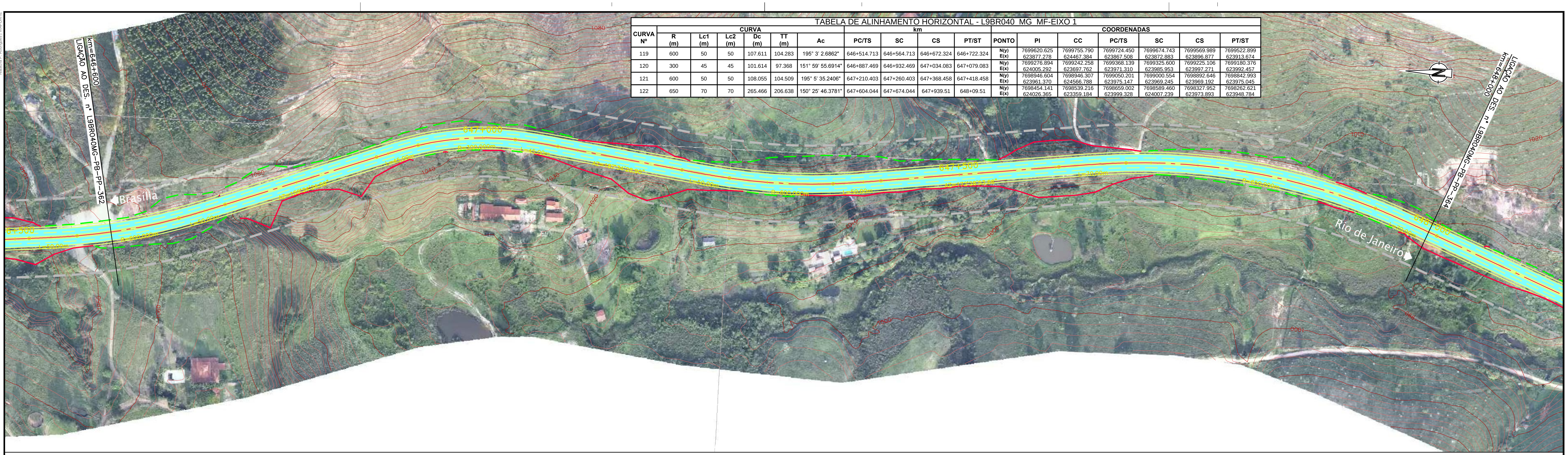

TABELA DE ALINHAMENTO HORIZONTAL - L9BR040 MG MF-EIXO 1

CURVA Nº	CURVA R (m)	Lc1 (m)	Lc2 (m)	Dc (m)	TT (m)	Ac	km PC/TS	km SC	km CS	km PT/ST	PONTO	COORDENADAS PI	CC	PC/TS	SC	CS	PT/ST
119	600	50	50	107.611	104.283	195° 3' 2.6862"	646+514.713	646+564.713	646+672.324	646+722.324	N(y) E(x)	7699620.625 623877.278	7699755.790 624467.384	7699724.450 623867.508	7699674.743 623872.883	7699569.989 623896.877	7699522.899 623913.674
120	300	45	45	101.614	97.368	151° 59' 55.6914"	646+887.469	646+932.469	647+034.083	647+079.083	N(y) E(x)	7699276.894 624005.292	7699242.258 623697.762	7699368.139 623971.310	7699325.600 623985.953	7699225.106 623997.271	7699180.376 623992.457
121	600	50	50	108.055	104.509	195° 5' 35.2406"	647+210.403	647+260.403	647+368.458	647+418.458	N(y) E(x)	7698946.604 623961.370	7698946.307 624566.788	7699050.201 623975.147	7699000.554 623969.245	7698892.646 623969.192	7698842.993 623975.045
122	650	70	70	265.466	206.638	150° 25' 46.3781"	647+604.044	647+674.044	647+939.51	648+09.51	N(y) E(x)	7698454.141 624026.365	7698539.216 623359.184	7698659.002 623999.328	7698589.460 624007.239	7698327.952 623973.893	7698262.621 623948.784

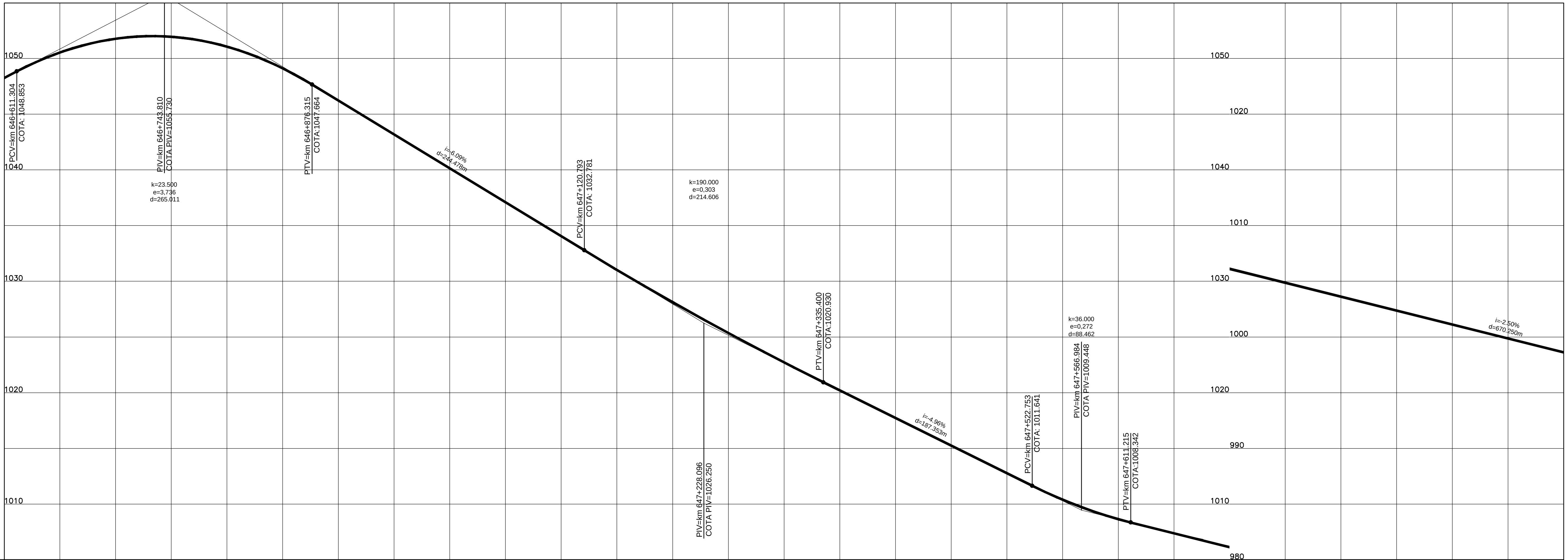

COTAS PROJETO PISTA NOVA	1048,27	1051,78	1051,07	1046,22	1040,13	1034,05	1028,13	1022,72	1017,73	1012,77	1008,64	1006,12	1003,62	1001,12	998,62
COTAS TERRENO PISTA EXISTENTE	1048,27	1051,78	1051,07	1046,22	1040,13	1034,05	1028,13	1022,72	1017,73	1012,77	1008,64	1006,12	1003,62	1001,12	998,62
ESTAQUEAMENTO	32330	32335	32340	32345	32350	32355	32360	32365	32370	32375	32380	32385	32390	32395	32400
QUILOMETRAGEM	646+600	646+700	646+800	646+900	647+000	647+100	647+200	647+300	647+400	647+500	647+600	647+700	647+800	647+900	648+000

ANTT

CONCESSIONÁRIA BR040

VIAPONTE – VIAPONTE – Engenharia, Ltda.

Projecto:

BR-040 DF / GO / MG

TRECHO BRASÍLIA / DF - JUÍZ DE FORA / MG

Projetou: Paulo Gomes/João Campos
Colaborou: Luís Lima/Carlos Martins
Desenhou: Natacha Rodrigues
Resp. Téc: Luis Seraphim CREA-SO:0601479273

Alt.	Descrição	Elaborou	Data

Escalas: V/H=1:200/2000 (A1) V/H=1:400/4000 (A3)

Designação: PROJETO - CONTRATO CLÁUSULA 6.10
TRAÇADO
PROJETO GEOMÉTRICO
km 646+600 ao km 648+000

Número: L9BR040MG-PB-PP-363

Rev. 0 | Núm. Folha: | Data: 07 2014