

Em cópias deste desenho com formato diferente do A1 atender à escala gráfica

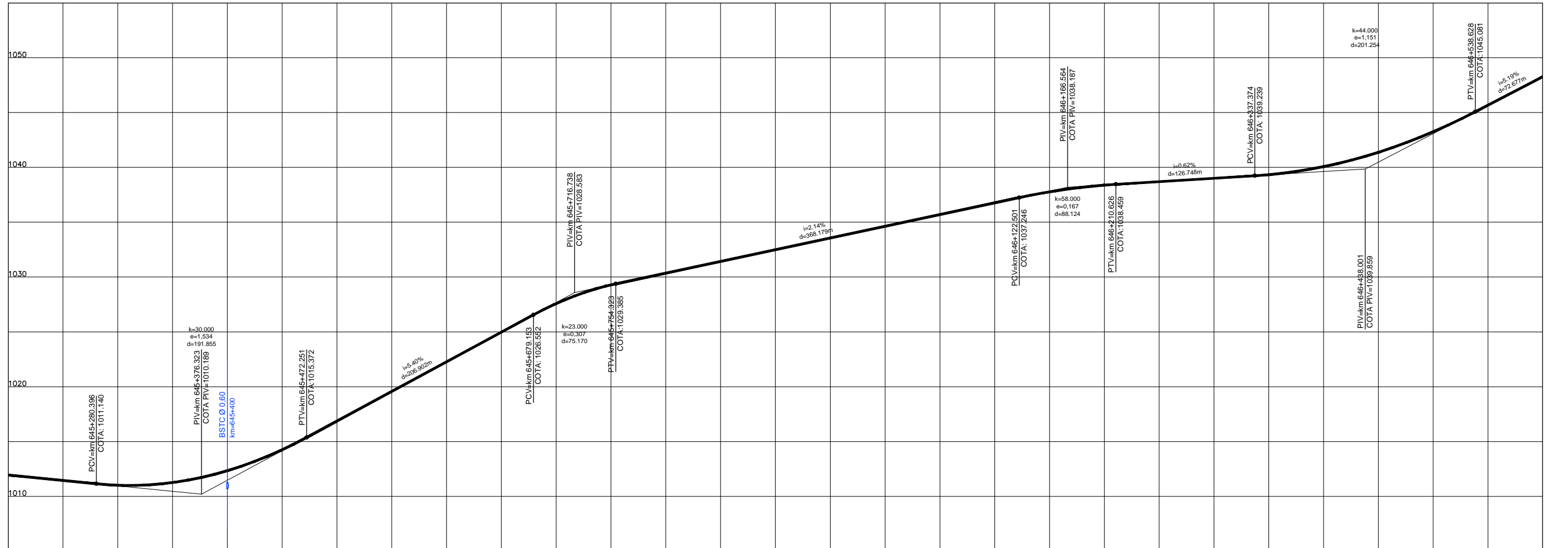

COTAS PROJETO PISTA NOVA	1011,94	1011,01	1012,34	1016,87	1022,27	1027,58	1030,36	1032,50	1034,63	1036,77	1038,38	1039,01	1040,07	1043,25	1046,27
COTAS TERRENO PISTA EXISTENTE	1011,94	1011,01	1012,34	1016,87	1022,27	1027,58	1030,36	1032,50	1034,63	1036,77	1038,38	1039,01	1040,07	1043,25	1046,27
ESTAQUEAMENTO	32260	32265	32270	32275	32280	32285	32290	32295	32300	32305	32310	32315	32320	32325	32330
QUILOMETRAGEM	645+200	645+300	645+400	645+500	645+600	645+700	645+800	645+900	646+000	646+100	646+200	646+300	646+400	646+500	646+600

1	2	3	4	5	6	7	8	9	10	11	12	13	14	15	16	17	18	19	20	21	22	23	24	25
0,00	0,05	0,10	0,15	0,20	0,25	0,30	0,35	0,40	0,45	0,50	0,55	0,60	0,65	0,70	0,75	0,80	0,85	0,90	0,95	1,00	1,05	1,10	1,15	1,20

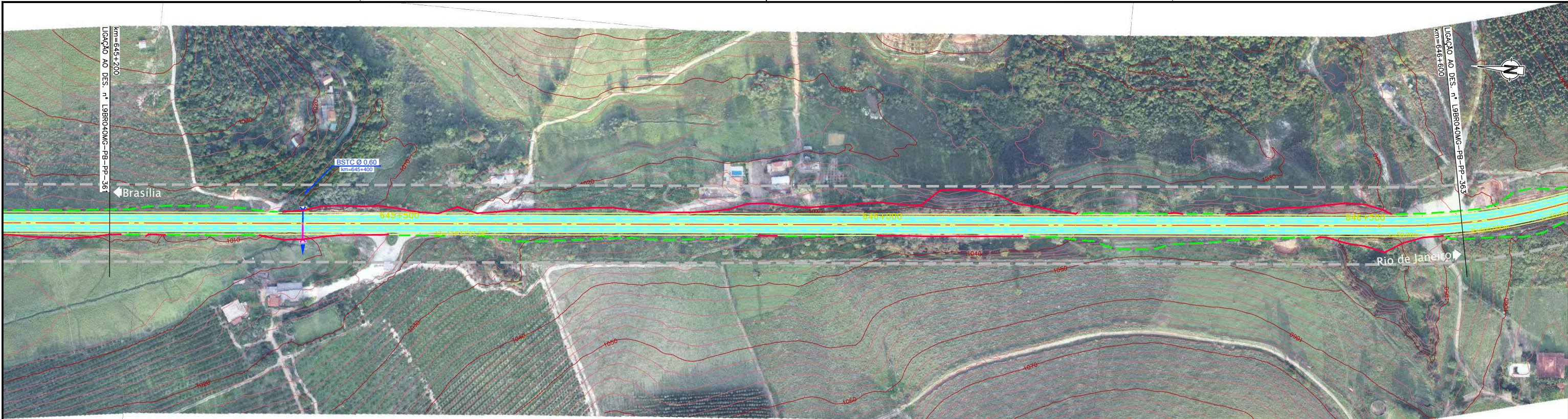

**CONCESSIONÁRIA  
BR040**



Projeto: **BR-040 DF / GO / MG**  
**TRECHO BRASÍLIA / DF - JUÍZ DE FORA / MG**

Projeto: Paulo Gomes/João Campos  
Colaborou: Luis Lima/Carlos Martins  
Desenhou: Natácha Rodrigues  
Resp. Téc.: Luis Seraphim  
CREA-SO-0601479273

Alt.	Descrição	Elaborou	Data

Escala: V/H=1:200/2000 (A1)  
V/H=1:400/4000 (A3)

Designação: PROJETO - CONTRATO CLÁUSULA 6.10  
**TRAÇADO**  
PROJETO GEOMÉTRICO  
km 645+200 ao km 646+600

Número: **L9BR040MG-PB-PP-362**  
Rev. **0** N.º. Folha: **07** Data: **2014**