Em cópias deste desenho com formato diferente do A1 atender à escala gráfica

NOTA:
A interseção em dois níveis inicialmente proposta no Anteprojeto estava implantada em local onde já existia um dispositivo (km 667.8/MG). Como tal, sugere-se a localização alternativa aqui apresentada (km 360.5/MG), pois o PER não previu qualquer ligação com a BR-256.

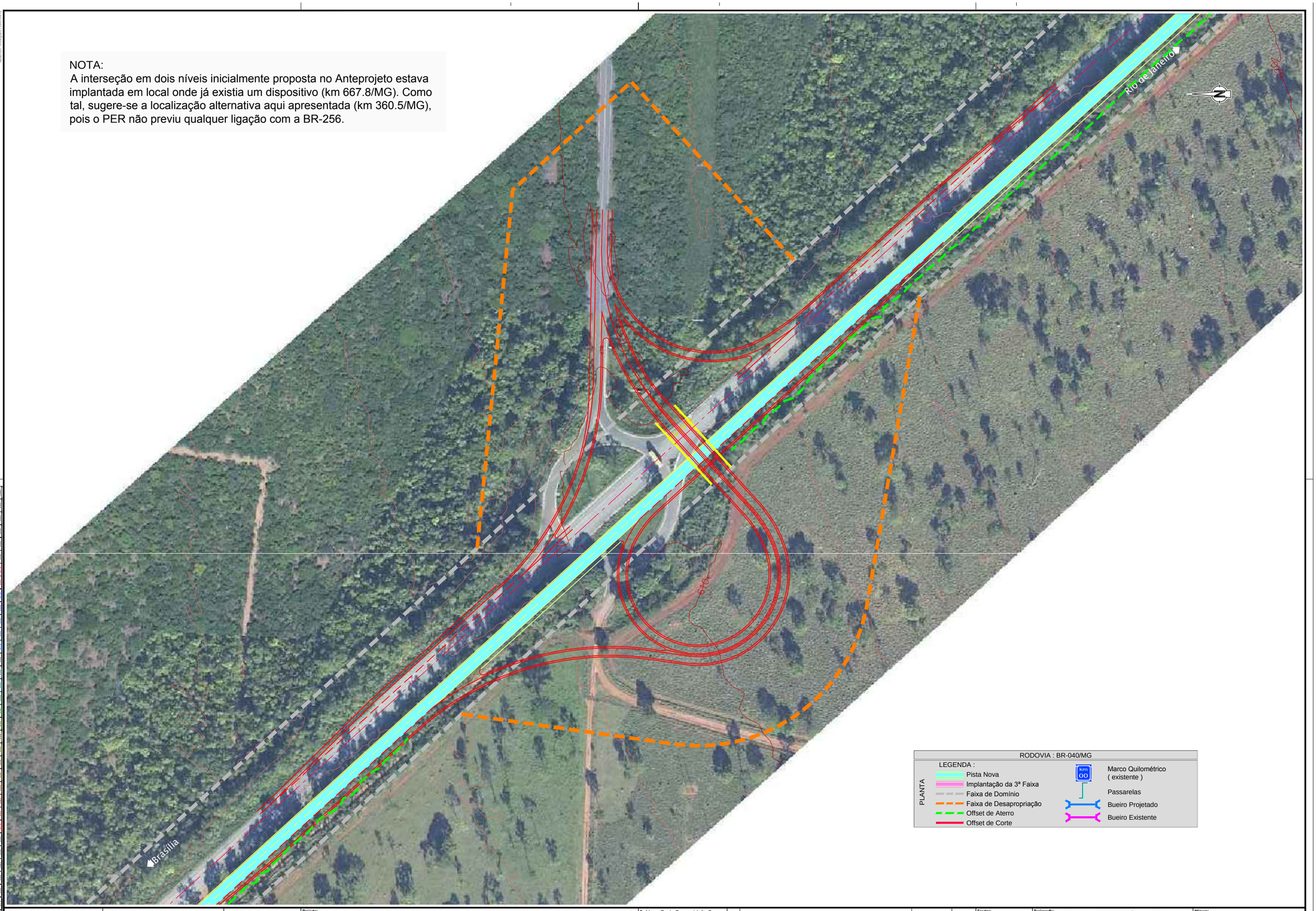

ANTT	CONCESSIONÁRIA BR040	VIAPONTE — Engenharia, Ltda.	Projecto: **BR-040 DF / GO / MG** TRECHO BRASÍLIA / DF - JUÍZ DE FORA / MG	Projetou: Paulo Gomes / João Campos Colaborou: Sónia Patrício / Paulo Leitão Desenhou: Pedro Vieira Resp. Téc.: Luís Seraphim CREA-SP:0601479273	Alt. / Descrição / Elaborou / Data	Escalas: 1:1000 (A1) 1:2000 (A3)	Designação: PROJETO - CONTRATO CLÁUSULA 6.10 **TRAÇADO** DISPOSITIVOS - PROJETO ESQUEMÁTICO KM 667.8	Número: L9BR040MG-PB-DI-037	Rev. 0 · Núm. Folha: - / - · Data: 07 2014