Em cópias deste desenho com formato diferente do A1 atender à escala gráfica

N:\1-R1-BR_BR-040_LOTE5_AP_PB02_PB01_TRABALHO011_PDES\01_TRACADO\BR040MG-PB-DI-031.dwg
Plotado em: 07/07/2014 - 11:05:22
Plotado por: Paulo Gomes / João Campos

NOTA:
A interseção em dois níveis inicialmente proposta no Anteprojeto estava implantada em local onde já existia um dispositivo (km 611.5/MG). Como tal, sugere-se a localização alternativa aqui apresentada (km 131.5/GO), pois este trecho não tem qualquer dispositivo desnivelado numa extensão de aproximadamente 140 km.

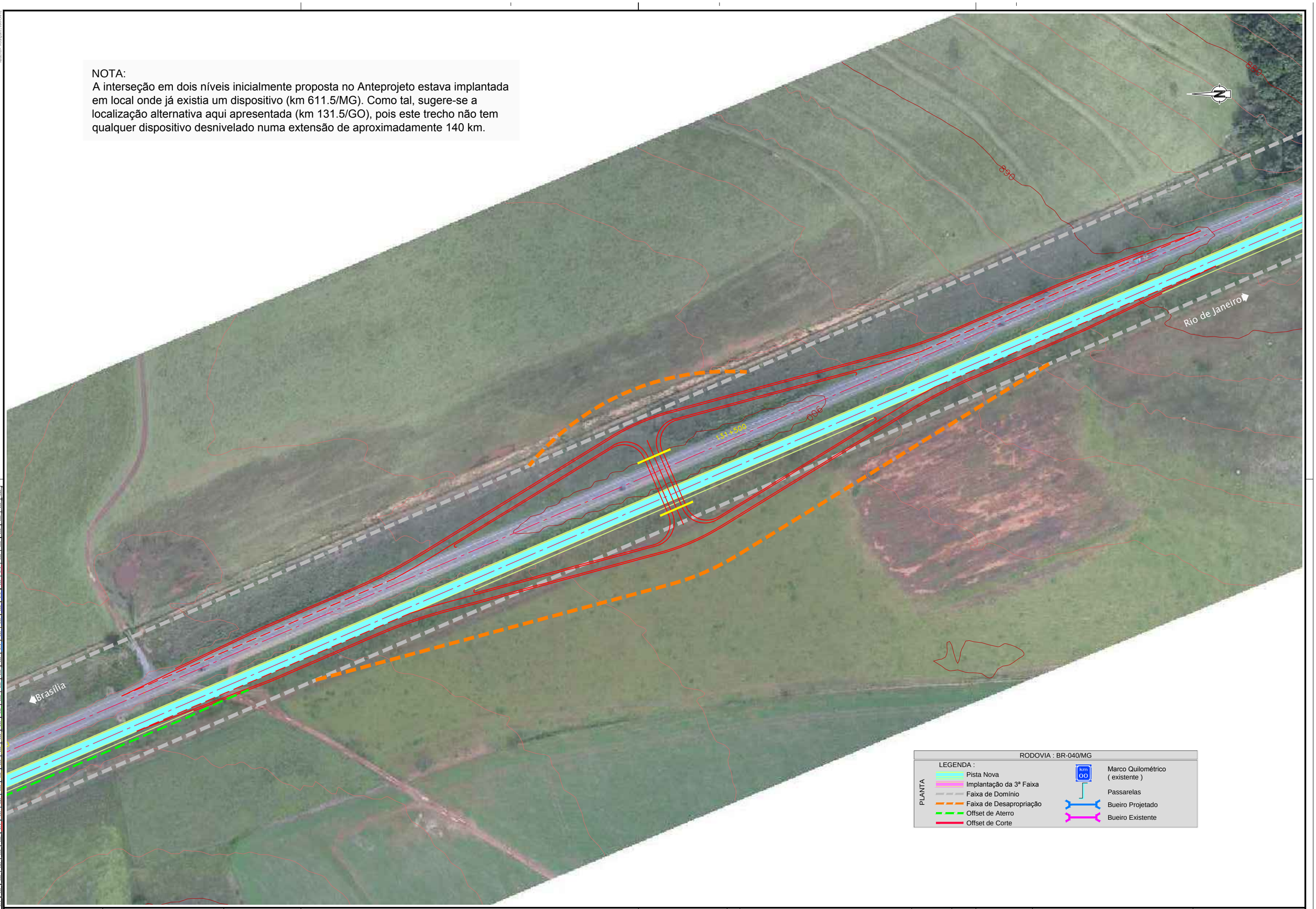

RODOVIA : BR-040/MG

LEGENDA :

PLANTA

- Pista Nova
- Implantação da 3ª Faixa
- Faixa de Domínio
- Faixa de Desapropriação
- Offset de Aterro
- Offset de Corte

- Marco Quilométrico (existente)
- Passarelas
- Bueiro Projetado
- Bueiro Existente

| | | |