

Em cópias deste desenho com formato diferente do A1 atender a escala gráfica
 N1104-BR-040-LOTES-AP-PROJ-PROJ-TRABALHO-1-PROJ-TRACADOURN-PROJ-03-03-03

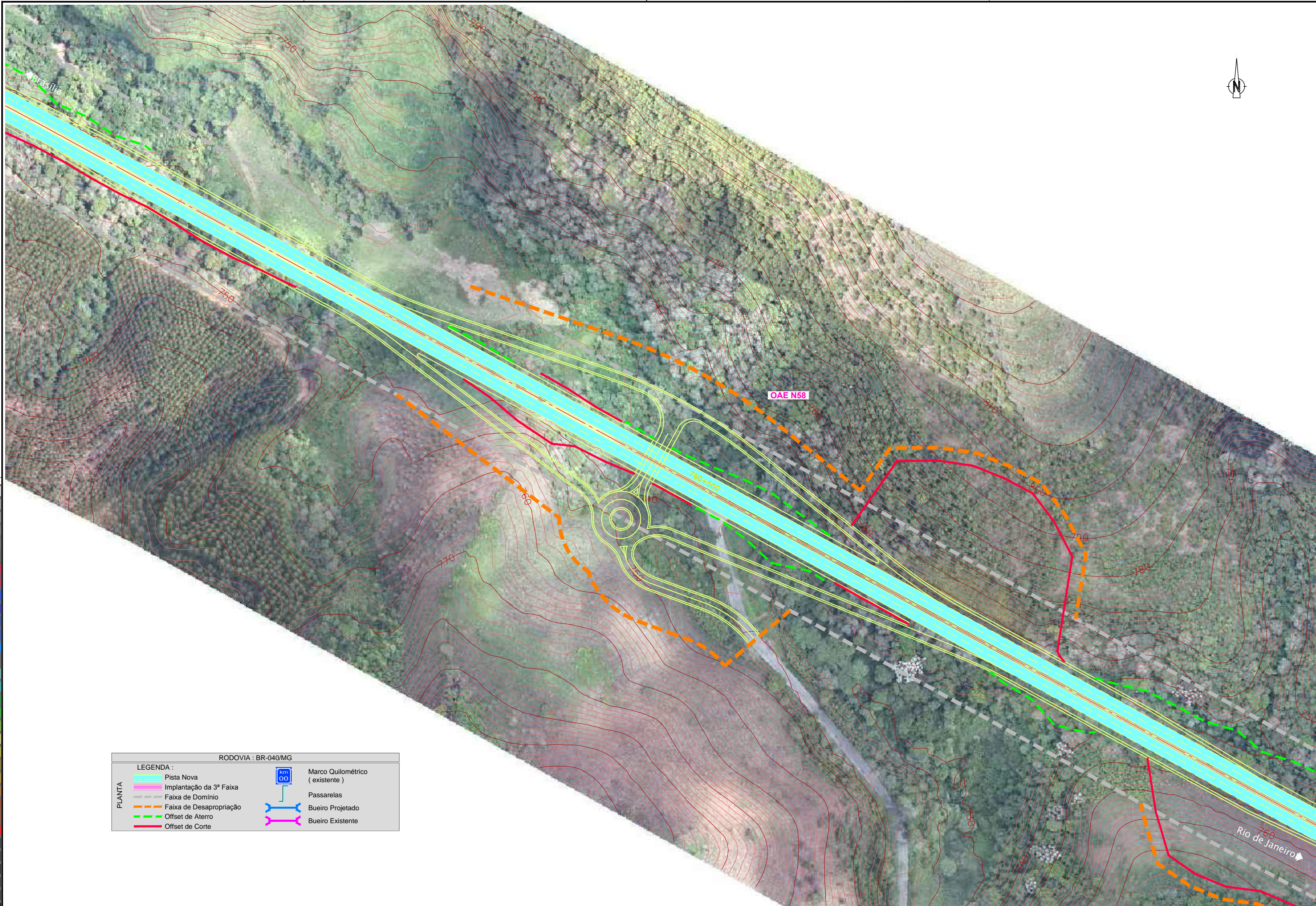

0.00	0.05	0.10	0.15	0.20	0.25	0.30	0.35	0.40	0.45	0.50	0.55	0.60	0.65	0.70	0.75	0.80	0.85	0.90	0.95	1.00
0.00	0.05	0.10	0.15	0.20	0.25	0.30	0.35	0.40	0.45	0.50	0.55	0.60	0.65	0.70	0.75	0.80	0.85	0.90	0.95	1.00

RODOVIA : BR-040/MG

LEGENDA :

	Pista Nova		Marco Quilométrico (existente)
	Implantação da 3ª Faixa		Passarelas
	Faixa de Domínio		Bueiro Projetado
	Faixa de Desapropriação		Bueiro Existente
	Offset de Aterro		
	Offset de Corte		



CONCESSIONÁRIA
BR040



Projeto: **BR-040 DF / GO / MG**
TRECHO BRASÍLIA / DF - JUÍZ DE FORA / MG

Projeto: Paulo Gomes / João Campos
 Colaborou: Sônia Patrício / Paulo Leitão
 Desenhou: Pedro Vieira
 Resp. Téc: Lúcia Seraphim
 CREA-50-0601479273

Alt.	Descrição	Elaborou	Data

Escalas:

1:1000 (A1)
1:2000 (A3)
0 10 20 30
0 20 40 60

Designação: PROJETO - CONTRATO CLÁUSULA 6.10
TRAÇADO
 DISPOSITIVOS - PROJETO ESQUEMÁTICO
 KM 760.5 - OAE N58

Número: **L9BR040MG-PB-DI-043**

Rev. 0	Núm. Folha: - / -	Data: 07 / 2014
---------------	--------------------------	------------------------