

Em cópias deste desenho com formato diferente do A1 atender à escala gráfica
 N11104-BR-040-LOTES-AP-PROJ-PROJ-TRABALHO-11-PROJ-TRACADOURARIA-PROJ-01-1-03
 N11104-BR-040-LOTES-AP-PROJ-PROJ-TRABALHO-11-PROJ-TRACADOURARIA-PROJ-01-1-03

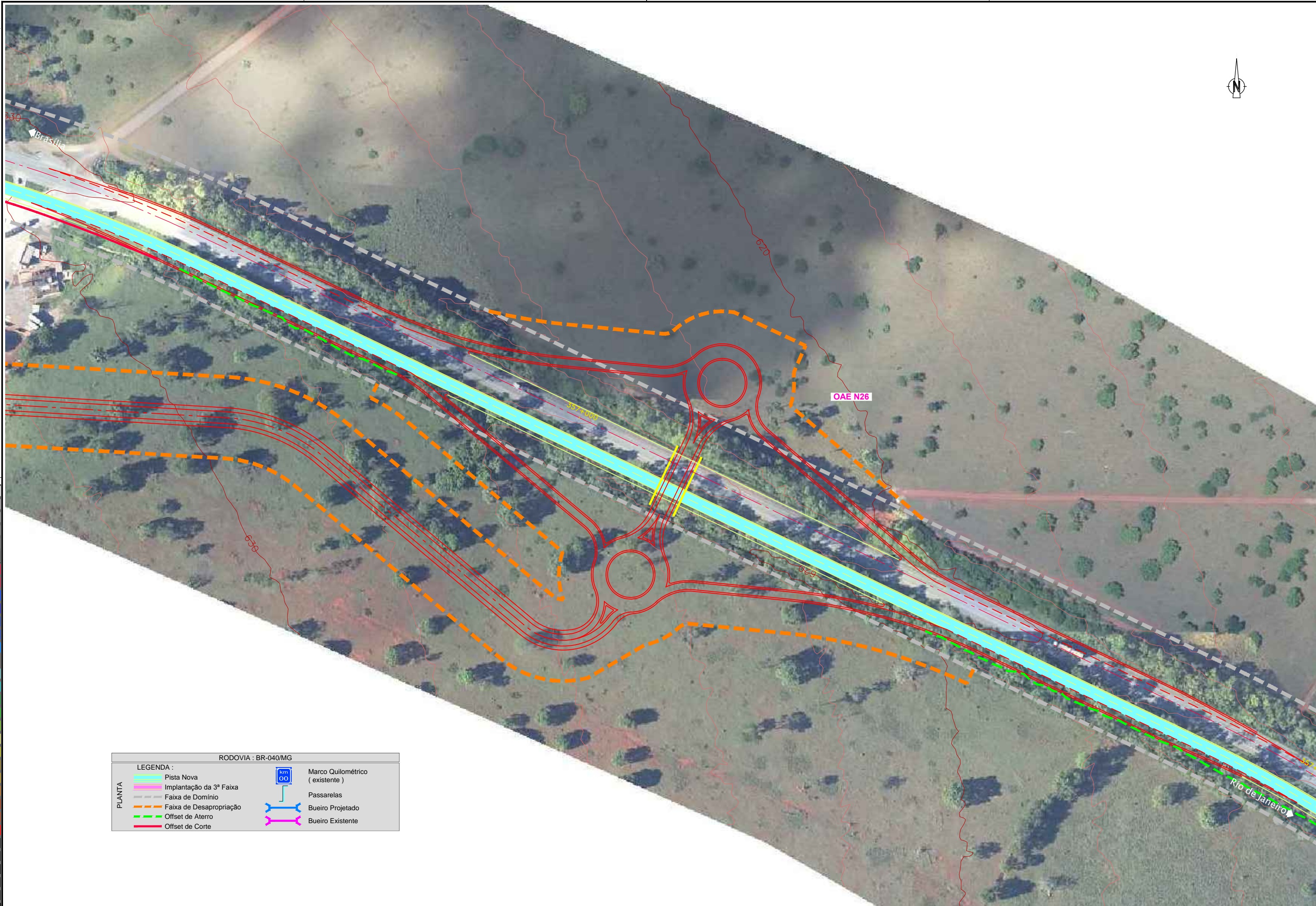

0.00	0.05	0.10	0.15	0.20	0.25	0.30	0.35	0.40	0.45	0.50	0.55	0.60	0.65	0.70	0.75	0.80	0.85	0.90	0.95	1.00
0.00	0.05	0.10	0.15	0.20	0.25	0.30	0.35	0.40	0.45	0.50	0.55	0.60	0.65	0.70	0.75	0.80	0.85	0.90	0.95	1.00

RODOVIA : BR-040/MG	
PLANTA	LEGENDA :
	Pista Nova
	Implantação da 3ª Faixa
	Faixa de Domínio
	Faixa de Desapropriação
	Offset de Aterro
	Offset de Corte
Marco Quilométrico (existente)	
Passarelas	
Bueiro Projetado	
Bueiro Existente	



CONCESSIONÁRIA
BR040



Projeto:
BR-040 DF / GO / MG
TRECHO BRASÍLIA / DF - JUÍZ DE FORA / MG

Projeto: Paulo Gomes / João Campos
 Colaborou: Sônia Patrício / Paulo Leitão
 Desenhou: Pedro Vieira
 Resp. Téc: *Lula Seraphim*
 CREA-SO-0601479273

Alt.	Descrição	Elaborou	Data

Escala:	1:1000 (A1)
	1:2000 (A3)
	0 10 20 30
	0 20 40 60

Designação: PROJETO - CONTRATO CLÁUSULA 6.10
TRAÇADO
 DISPOSITIVOS - PROJETO ESQUEMÁTICO
 KM 357.1 - OAE N26

Número:	L9BR040MG-PB-DI-011
Rev.:	0
Núm. Folha:	- / -
Data:	07 / 2014