Em cópias deste desenho com formato diferente do A1 atender à escala gráfica

N:\L9-BR-BR-040_LOTE9_AP_PBO2_PB01_TRABALHO011_PDES\01_TRAÇADO\L9BR040MG-PB-DI-004.dwg
Plotado em: 07/07/2014 - 11:35:27
Plotado por: Luis Seraphim

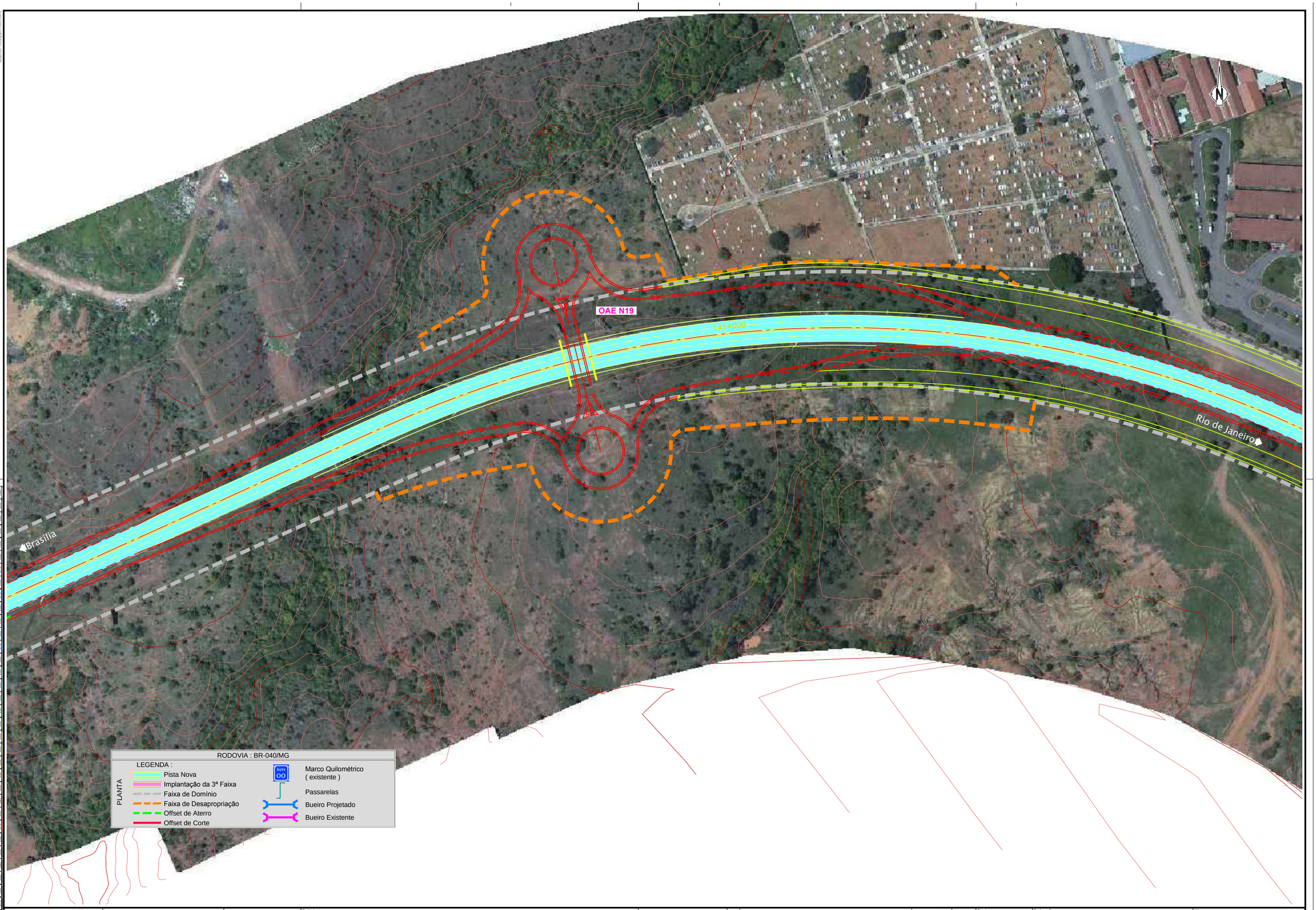

ANTT	CONCESSIONÁRIA BR040	VIAPONTE — Engenharia, Ltda.	Projecto: **BR-040 DF / GO / MG** TRECHO BRASÍLIA / DF - JUÍZ DE FORA / MG	Projetou: Paulo Gomes / João Campos Colaborou: Sônia Patrício / Paulo Leitão Desenhou: Pedro Vieira Resp. Téc.: Luis Seraphim CREA-SP:0601479273	Alt. / Descrição / Elaborou / Data	Escalas: 1:1000 (A1) 1:2000 (A3)	Designação: PROJETO - CONTRATO CLÁUSULA 6.10 **TRAÇADO** DISPOSITIVOS - PROJETO ESQUEMÁTICO KM 140.9 - OAE N19	Número: L9BR040MG-PB-DI-004 Rev. 0 Núm. Folha: - / - Data: 07 2014