Em cópias deste desenho com formato diferente do A1 atender à escala gráfica

N:\L9\4-BR_BR-040_LOTE9_AP_PBO2_PB001_TRABALHO\11_PDES\01_TRAÇADO\L9BR040MG-PB-DI-003.dwg
Plotado em: 07/08/2014 - 15:36:27
Plotado por: Paulo Gomes / Data: 07/08/2014

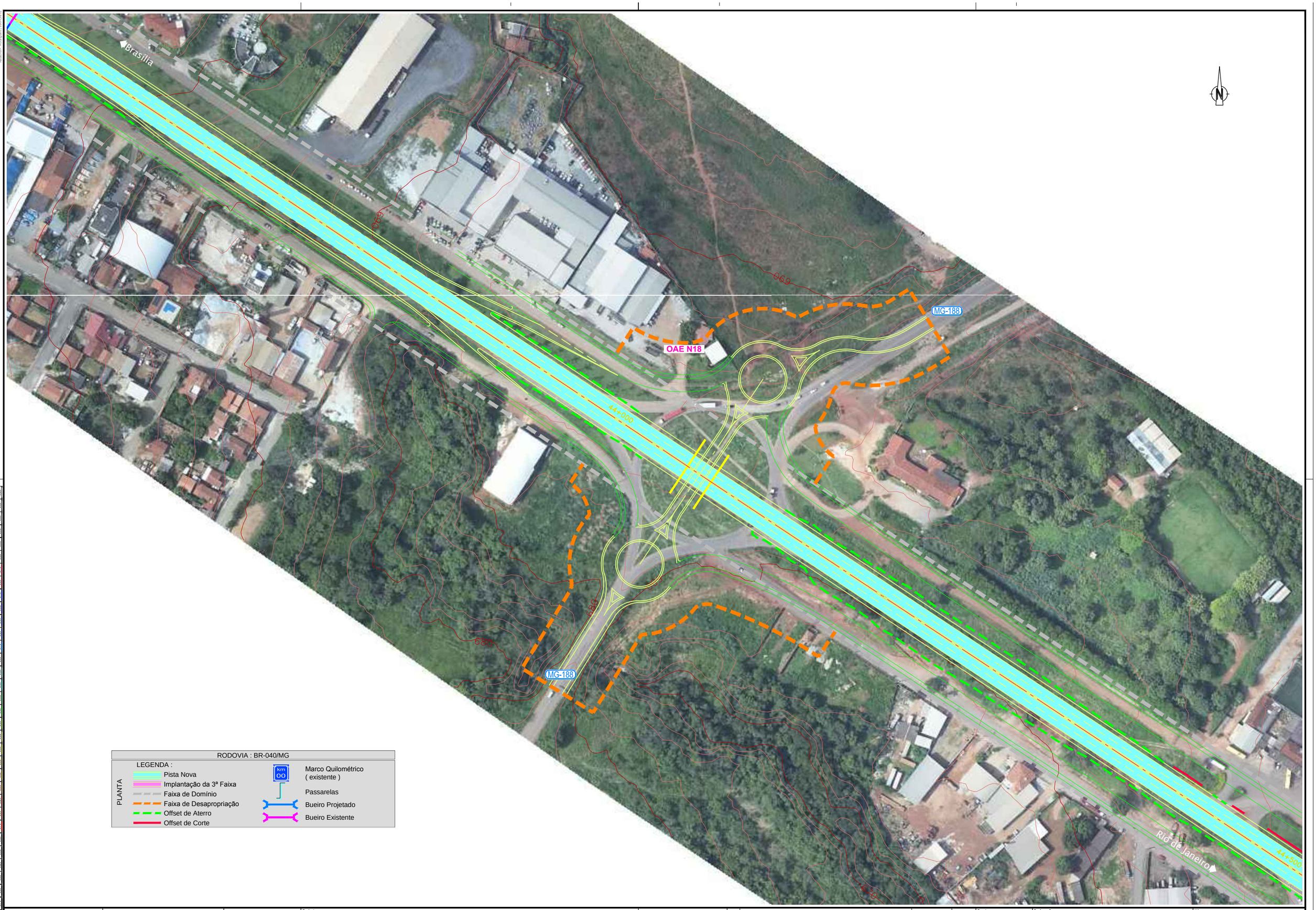

RODOVIA : BR-040/MG	
PLANTA — LEGENDA :	
Pista Nova	Marco Quilométrico (existente)
Implantação da 3ª Faixa	Passarelas
Faixa de Domínio	Bueiro Projetado
Faixa de Desapropriação	Bueiro Existente
Offset de Aterro	
Offset de Corte	

RED	YELLOW	GREEN	CYAN	BLUE	MAGENTA	WHITE	8	9	50	55	60	65	70	75	80	85	90	95	100	110	120	130	140	150	160	170	180	190	200	210	220	230	240	250	254	255
0.18	0.30	0.50	0.76	0.10	0.13	0.20	0.15	0.01	0.70	0.02	0.20	0.25	0.01	0.15	0.01	0.01	0.03	0.05	0.01	0.01	0.01	0.01	0.46	0.03	0.05	0.01	0.01	0.01	0.25	0.46	0.01	0.01	0.40	0.25	0.01	0.01

ANTT — CONCESSIONÁRIA BR040

VIAPONTE — Engenharia, Ltda.

Projecto:

BR-040 DF / GO / MG

TRECHO BRASÍLIA / DF - JUÍZ DE FORA / MG

Projetou:	Paulo Gomes / João Campos
Colaborou:	Sônia Patrício / Paulo Leitão
Desenhou:	Pedro Vieira
Resp. Téc:	Luis Seraphim — CREA-SP:0601479273

Alt.	Descrição	Elaborou	Data

Escalas: 1:1000 (A1) 1:2000 (A3)

Designação: PROJETO - CONTRATO CLÁUSULA 6.10
TRAÇADO
DISPOSITIVOS - PROJETO ESQUEMÁTICO
KM 44.1 - OAE N18

Número: L9BR040MG-PB-DI-003

Rev. 0 | Núm. Folha: - / - | Data: 07 2014