

Em cópias deste desenho com formato diferente do A1 atender à escala gráfica
 N:\104-08- BR040-LOTES_AP_P02_2001_TRAMONTE-DF-PB-PP-2013-03
 N:\104-08- BR040-LOTES_AP_P02_2001_TRAMONTE-DF-PB-PP-2013-03
 N:\104-08- BR040-LOTES_AP_P02_2001_TRAMONTE-DF-PB-PP-2013-03
 N:\104-08- BR040-LOTES_AP_P02_2001_TRAMONTE-DF-PB-PP-2013-03

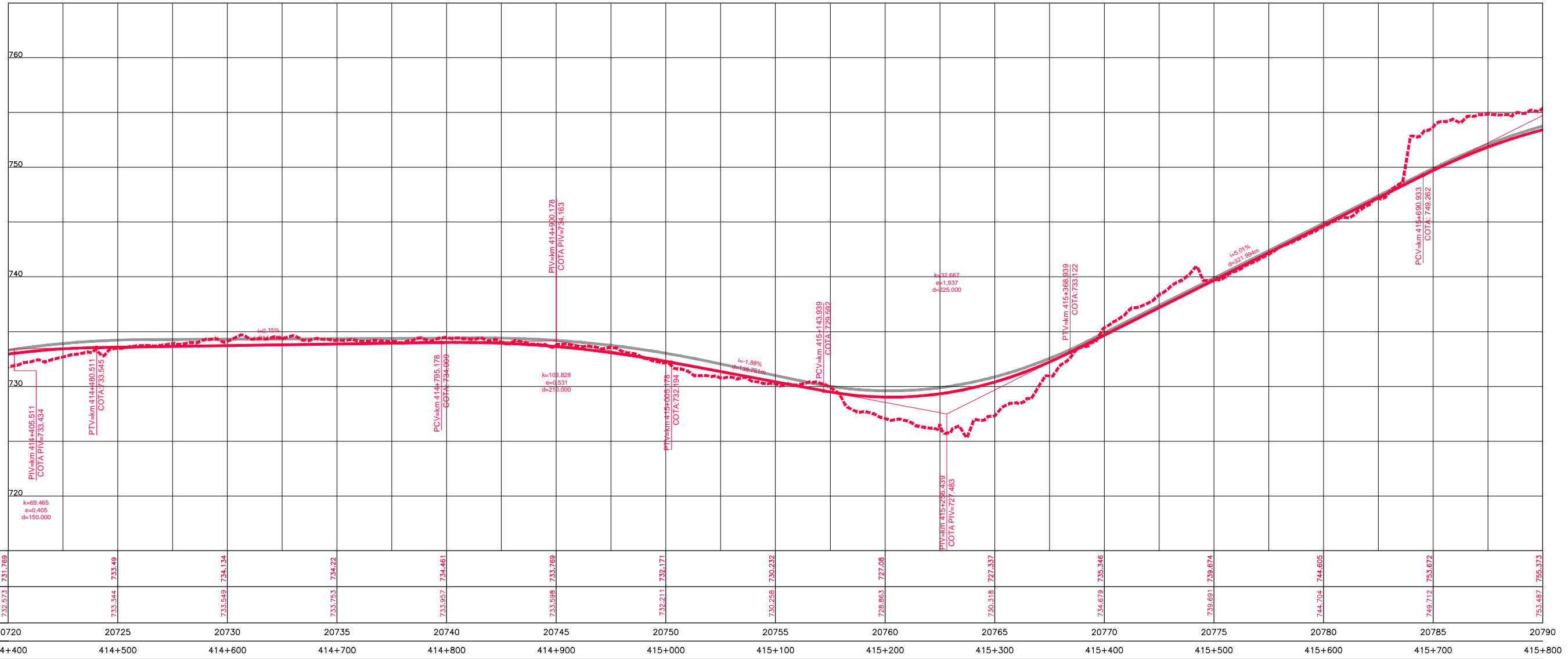

ESTAQUEAMENTO	20720	20725	20730	20735	20740	20745	20750	20755	20760	20765	20770	20775	20780	20785	20790
QUILOMETRAGEM	414+400	414+500	414+600	414+700	414+800	414+900	415+000	415+100	415+200	415+300	415+400	415+500	415+600	415+700	415+800

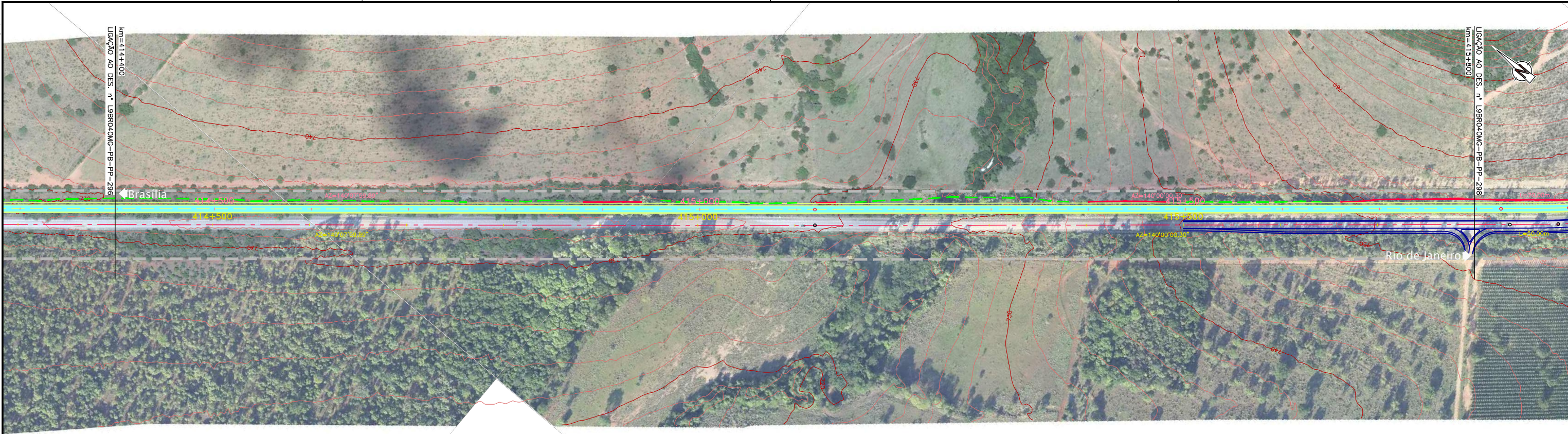

CONCESSIONÁRIA
 BR040

Projeto: **BR-040 DF / GO / MG**
TRECHO BRASÍLIA / DF - JUÍZ DE FORA / MG

Projeto: Paulo Gomes/João Campos
 Colaborou: Luis Lima/Carlos Martins
 Desenhou: Natácha Rodrigues
 Resp. Téc: *Lula Seraphim*
 CREA-SO-06014792/3

Escalas:
 Designação: PROJETO - CONTRATO CLÁUSULA 6.10
TRAÇADO
 PROJETO GEOMÉTRICO
 km 414+400 ao km 415+800
 Número: **L9BR040MG-PB-PP-297**
 Rev: **0** N.ºm. Folha: **07** Data: **2014**