

Em cópias deste desenho com formato diferente do A1 atender à escala gráfica

N:\1044-08- BR040- LOTES_ AP_P102_2011_TRECHO DF - MG - BR040 - PROJETO GEOMÉTRICO - PIV - PP - 242 - 2013.dwg

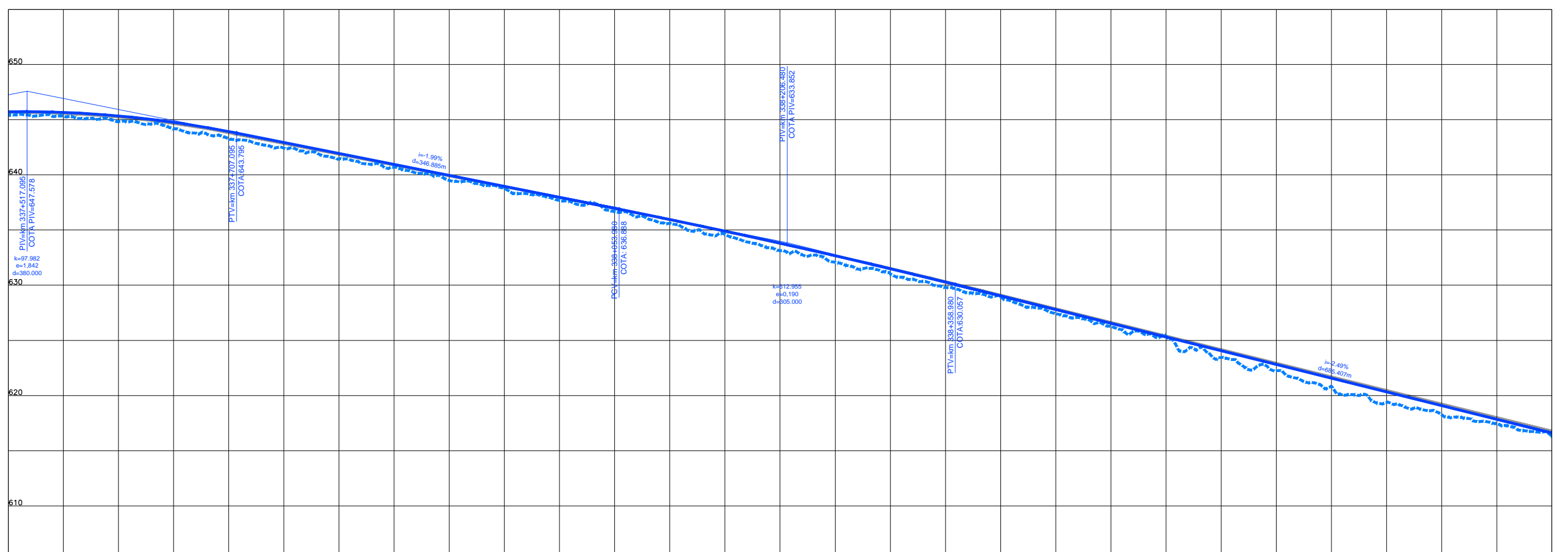

COTAS TERRENO PISTA NOVA ESQUERDA/DIREITA	645.431	644.814	643.279	641.455	639.496	637.963	635.605	633.119	631.016	628.924	626.262	623.448	620.847	618.269	616.593
COTAS PROJETO PISTA NOVA ESQUERDA/DIREITA	645.730	645.342	643.934	641.945	639.954	637.963	635.955	633.807	631.497	629.036	626.548	624.059	621.571	619.082	616.593
ESTAQUEAMENTO	16870	16875	16880	16885	16890	16895	16900	16905	16910	16915	16920	16925	16930	16935	16940
QUILOMETRAGEM	337+400	337+500	337+600	337+700	337+800	337+900	338+000	338+100	338+200	338+300	338+400	338+500	338+600	338+700	338+800

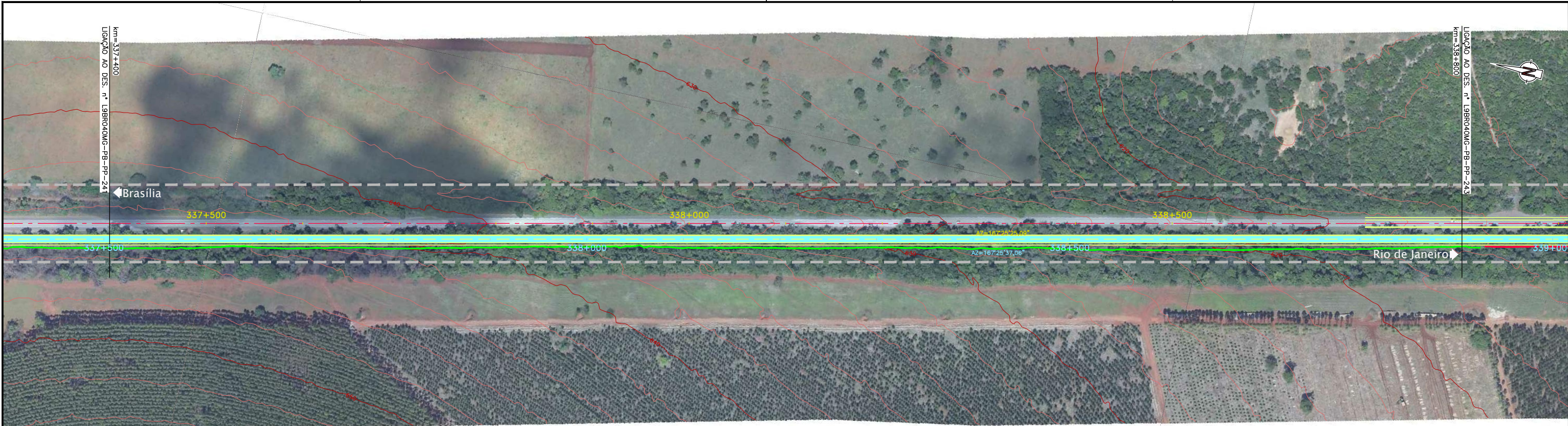

CONCESSIONÁRIA
BR040



Projeto: **BR-040 DF / GO / MG**
TRECHO BRASÍLIA / DF - JUÍZ DE FORA / MG

Projeto: Paulo Gomes/João Campos
Colaborou: Luis Lima/Carlos Martins
Desenhou: Natácha Rodrigues
Resp. Téc.: *Luis Seraphim*
CREA-50-0601479273

Escalas:	
Descrição	Elaborou
	Data

Designação: PROJETO - CONTRATO CLÁUSULA 6.10
TRAÇADO
PROJETO GEOMÉTRICO
km 337+400 ao km 338+800

Número: **L9BR040MG-PB-PP-242**
Rev: **0** N.ºm. Folha: **07** Data: **2014**