

Em cópias deste desenho com formato diferente do A1 atender à escala gráfica
 N:100000 BR:040M:LOTES_AP_P002_P001_TREMAN:CHT_L:PE:00_CORRE_V:VALS:BR:040M:PB_PP-235
 N:100000 BR:040M:LOTES_AP_P002_P001_TREMAN:CHT_L:PE:00_CORRE_V:VALS:BR:040M:PB_PP-235



TABELA DE ALINHAMENTO HORIZONTAL - BR040MG K323 D

CURVA Nº	R (m)	CURVA				Ac	COORDENADAS										
		Lc1 (m)	Lc2 (m)	Dc (m)	TT (m)		PC/TS	SC	CS	PT/ST	PONTO	PI	CC	PC/TS	SC	CS	PT/ST
3	585	70	70	127.589	134.8	160° 38' 52.2966"	326+379.153	326+449.153	326+576.742	326+646.742	N(y) E(x)	7949165.588 496698.087	7948786.646 496240.926	7949253.435 496595.843	7949206.775 496648.009	7949108.739 496729.271	7949048.824 496765.445



REVISÃO: 01
 DATA: 07/2014
 PROJETO: BR-040MG - CONTRATO CLÁUSULA 6.10
 TÍTULO: TRAJETO
 FOLHA: 07 DE 07
 ESCALA: 1:5000
 AUTORES: PAULO GOMES, JOÃO CAMPOS, LUIS LIMA, CARLOS MARTINS
 DESENHADOR: NATACHA RODRIGUES
 RESP. TÉCNICO: LUIS SERAPHIM
 CREA: SO-06014792/3

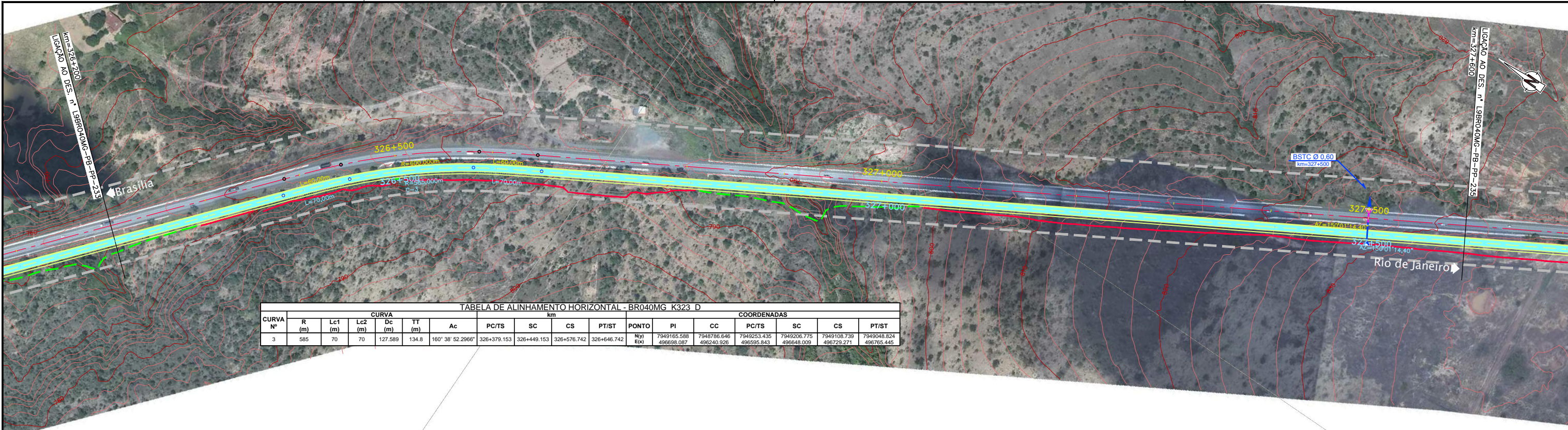
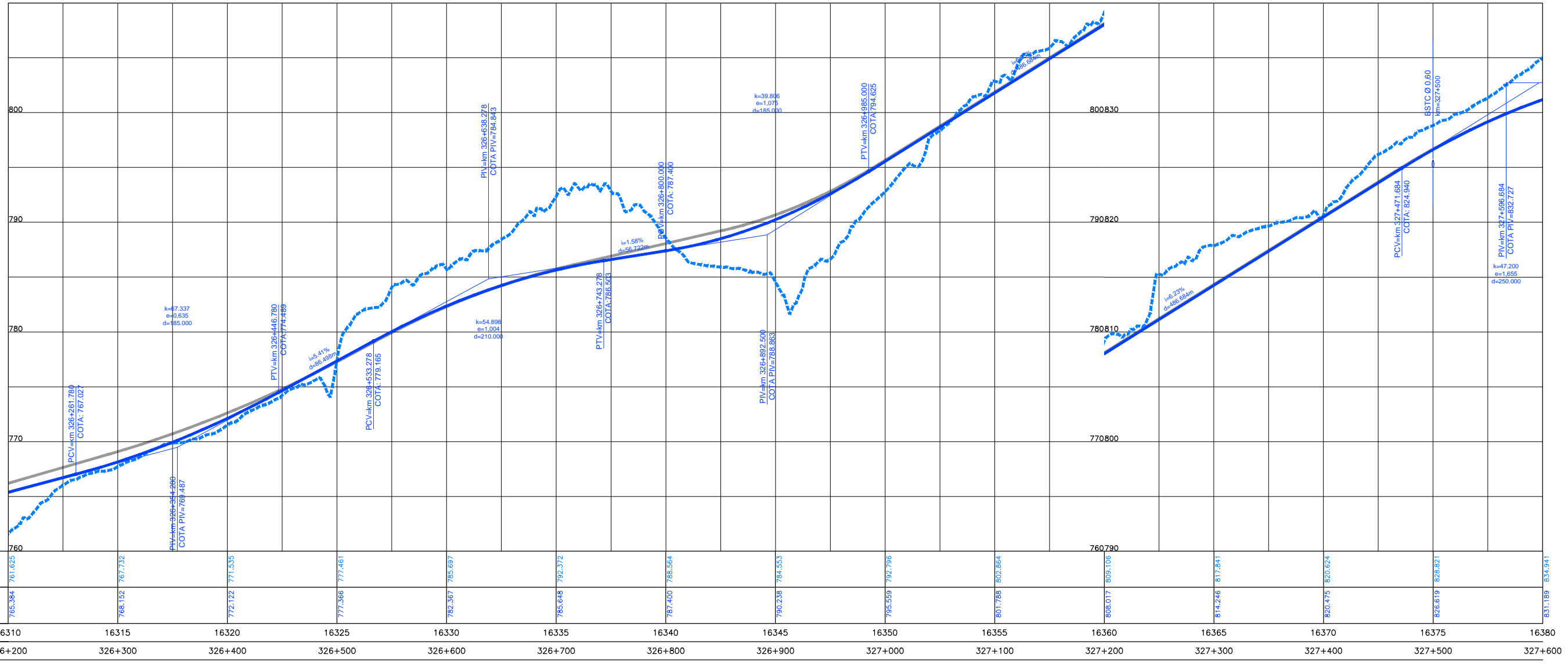

CONCESSIONÁRIA BR040



Projeto: **BR-040 DF / GO / MG**
TRECHO BRÁSILIA / DF - JUÍZ DE FORA / MG

Projeto: Paulo Gomes/João Campos
 Colaborou: Luis Lima/Carlos Martins
 Desenhou: Natacha Rodrigues
 Resp. Téc.: Luis Seraphim
 CREA: SO-06014792/3

Elaborou	Data

Escalas:
 Designação: PROJETO - CONTRATO CLÁUSULA 6.10
TRAJETO
 PROJETO GEOMÉTRICO
 km 326+200 ao km 327+600
 Número: **L9BR040MG-PB-PP-234**
 Rev: **0** N.ºm. Folh.: **07** Data: **2014**