

Em cópias deste desenho com formato diferente do A1 atender à escala gráfica
 N:1:1000 BR:BRASIL LOTES AP:PP:02 PROJ:TRM:R040MG-FB-PP-2012
 N:1:1000 BR:BRASIL LOTES AP:PP:02 PROJ:TRM:R040MG-FB-PP-2012

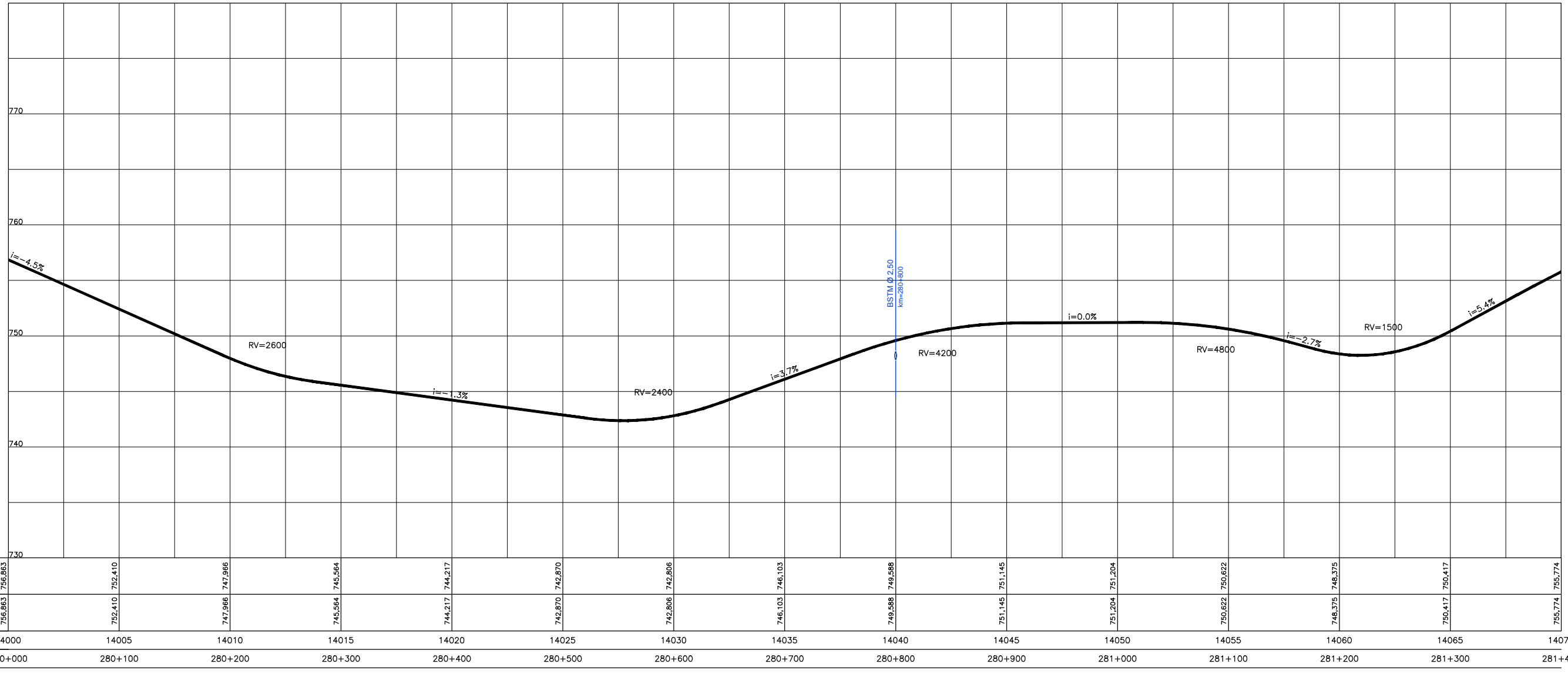

COTAS TERRENO	756,863	752,410	747,966	745,564	744,217	742,870	742,806	746,103	749,588	751,145	751,204	750,622	748,375	750,417	755,774
PISTA NOVA	756,863	752,410	747,966	745,564	744,217	742,870	742,806	746,103	749,588	751,145	751,204	750,622	748,375	750,417	755,774
ESQUERDA/DIREITA	756,863	752,410	747,966	745,564	744,217	742,870	742,806	746,103	749,588	751,145	751,204	750,622	748,375	750,417	755,774
ESTAQUEAMENTO	14000	14005	14010	14015	14020	14025	14030	14035	14040	14045	14050	14055	14060	14065	14070
QUILOMETRAGEM	280+000	280+100	280+200	280+300	280+400	280+500	280+600	280+700	280+800	280+900	281+000	281+100	281+200	281+300	281+400

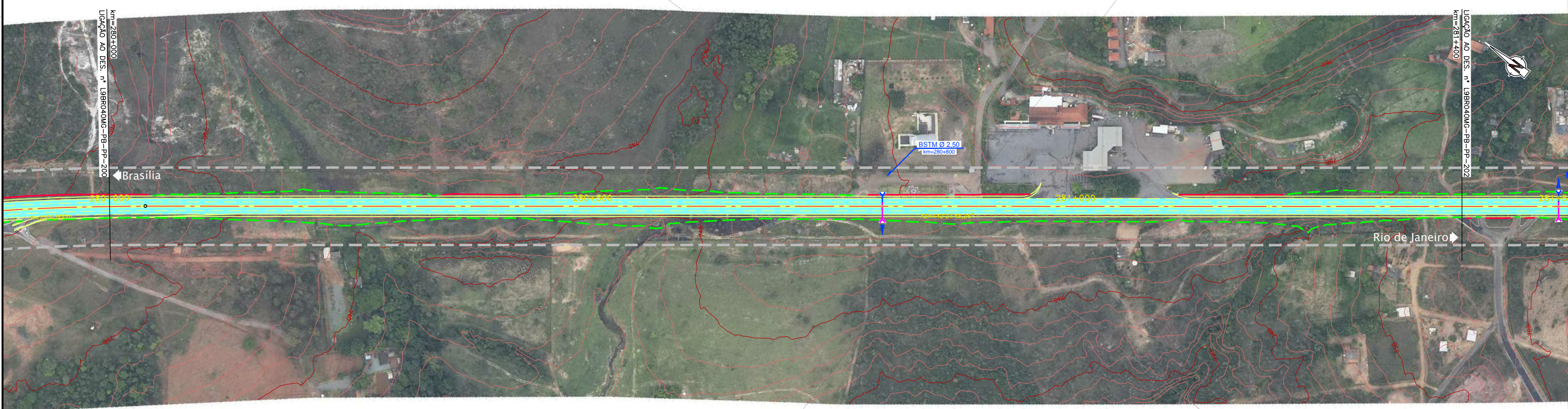

CONCESSIONÁRIA
BR040

Projeto: **BR-040 DF / GO / MG**
TRECHO BRASÍLIA / DF - JUÍZ DE FORA / MG

Projeto:	Paulo Gomes/João Campos				
Colaborou:	Luis Lima/Carlos Martins				
Desenhou:	Natasha Rodrigues				
Resp. Téc.:	Luis Seraphim				
	CREA-50-0601479273	Alt.	Descrição	Elaborou	Data

Escalas:	Designação:	PROJETO - CONTRATO CLÁUSULA 6.10	Número:	L9BR040MG-PB-PP-201
	TRAÇADO			
	PROJETO GEOMÉTRICO			
	km 280+000 ao km 281+400			
Rev.	0	Núm. Folha:	07	Data:
				2014