

Em cópias deste desenho com formato diferente do A1 atender a escala gráfica

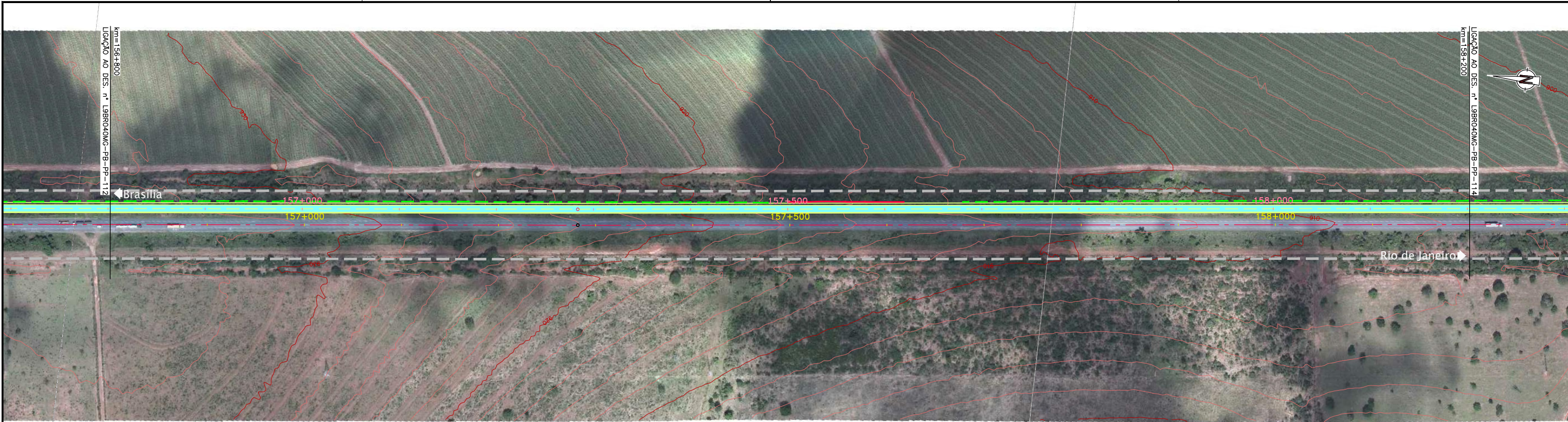

N 114.84 BR-040 LOTE 156+800 LOTE 157+200 LOTE 158+000 LOTE 159+200 LOTE 160+000 LOTE 161+000 LOTE 162+000 LOTE 163+000 LOTE 164+000 LOTE 165+000 LOTE 166+000 LOTE 167+000 LOTE 168+000 LOTE 169+000 LOTE 170+000 LOTE 171+000 LOTE 172+000 LOTE 173+000 LOTE 174+000 LOTE 175+000 LOTE 176+000 LOTE 177+000 LOTE 178+000 LOTE 179+000 LOTE 180+000 LOTE 181+000 LOTE 182+000 LOTE 183+000 LOTE 184+000 LOTE 185+000 LOTE 186+000 LOTE 187+000 LOTE 188+000 LOTE 189+000 LOTE 190+000 LOTE 191+000 LOTE 192+000 LOTE 193+000 LOTE 194+000 LOTE 195+000 LOTE 196+000 LOTE 197+000 LOTE 198+000 LOTE 199+000 LOTE 200+000

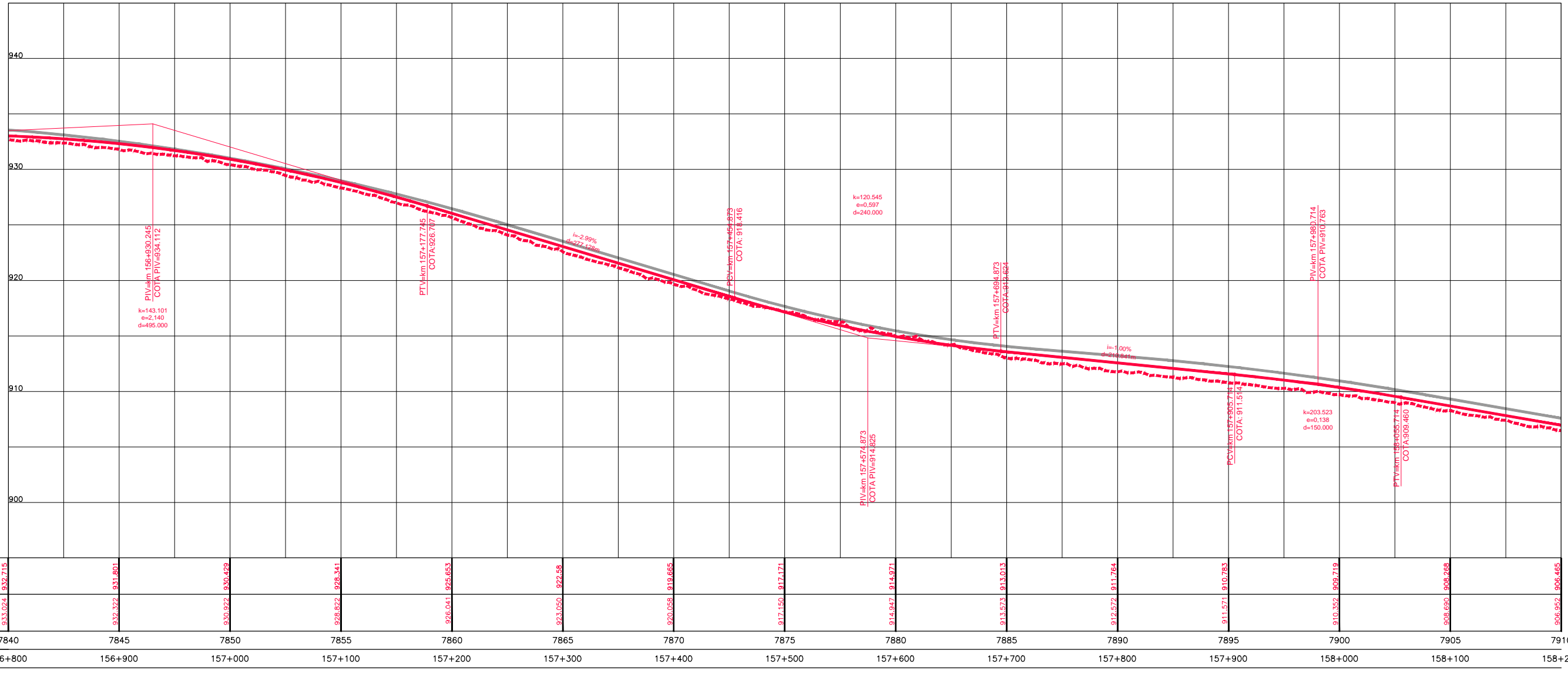

CONCESSIONÁRIA
BR040

Projeto: **BR-040 DF / GO / MG**
TRECHO BRASÍLIA / DF - JUÍZ DE FORA / MG

Projeto: Paulo Gomes/João Campos
Colaborou: Luis Lima/Carlos Martins
Desenhou: Natácha Rodrigues
Resp. Téc: Julia Seraphim
CREA-SO-0601479273

| Escalas: | Descrição | Elaborou | Data |
|----------|-----------|----------|------|
| | | | |

Designação: PROJETO - CONTRATO CLÁUSULA 6.10
TRAÇADO
PROJETO GEOMÉTRICO
km 156+800 ao km 158+200

Número: L9BR040MG-PB-PP-113
Rev: 0
N.ºm. Folia: 07
Data: 2014