

Em cópias deste desenho com formato diferente do A1 atender à escala gráfica
 N:\14\BR-040\LOTES_01_PAVIL.PLO1_TRANSMISSÃO_PRESA_XREF_CIVIL_VIA_PONTE\BR-040_PAVIL.PLO1_TRANSMISSÃO_PRESA_XREF_CIVIL_VIA_PONTE.dwg
 Data: 10/07/2014 14:02:00

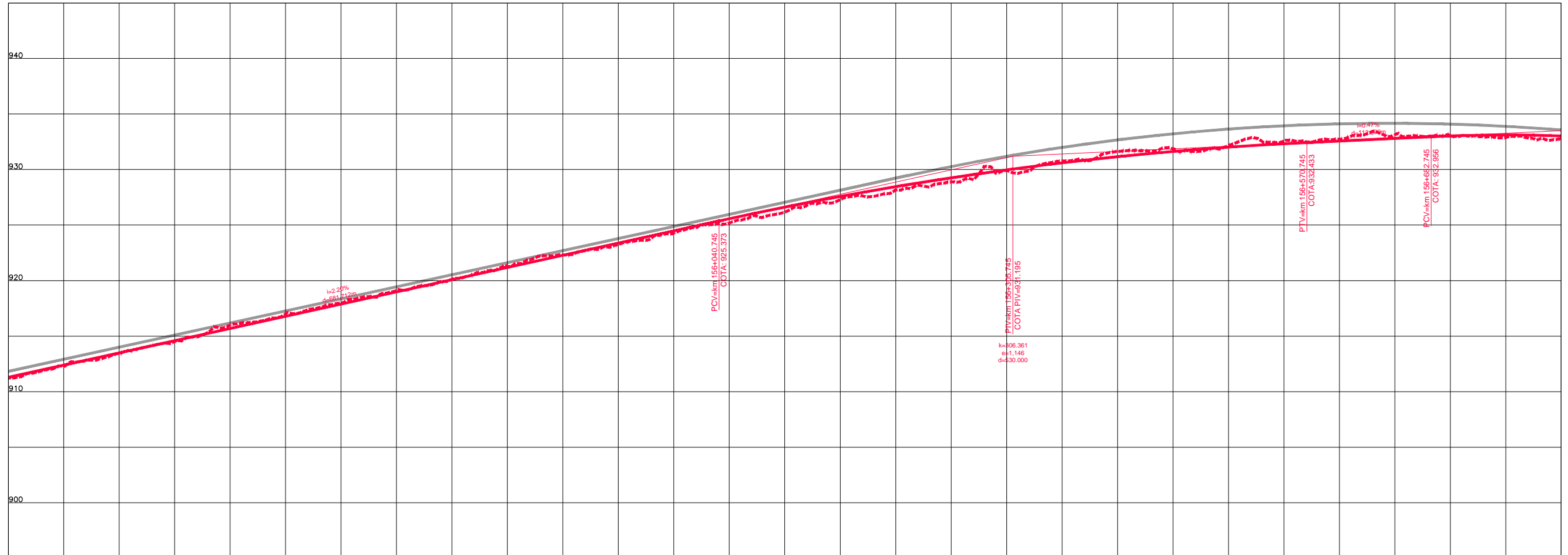

COTAS TERRENO PISTA NOVA ESQUERDA/DIREITA	911.295	913.458	915.683	917.97	920.124	922.314	924.589	926.617	928.167	928.458	928.151	929.972	929.821	931.160	931.624	932.021	932.151	932.570	932.73	933.026	933.666	933.024	932.715	
COTAS PROJETO PISTA NOVA ESQUERDA/DIREITA	911.295	913.458	915.683	917.866	920.081	922.280	924.477	926.617	928.458	928.458	928.151	929.972	929.821	931.160	931.624	932.021	932.151	932.570	932.73	933.026	933.666	933.024	932.715	
ESTAQUEAMENTO	7770	7775	7780	7785	7790	7795	7800	7805	7810	7815	7820	7825	7830	7835	7840									
QUILOMETRAGEM	155+400	155+500	155+600	155+700	155+800	155+900	156+000	156+100	156+200	156+300	156+400	156+500	156+600	156+700	156+800									

9	10	11	12	13	14	15	16	17	18	19	20	21	22	23	24	25	26	27	28	29	30	31	32	33	34	35	36	37	38	39	40	41	42	43	44	45	46	47	48	49	50	51	52	53	54	55	56	57	58	59	60	61	62	63	64	65	66	67	68	69	70	71	72	73	74	75	76	77	78	79	80	81	82	83	84	85	86	87	88	89	90	91	92	93	94	95	96	97	98	99	100
---	----	----	----	----	----	----	----	----	----	----	----	----	----	----	----	----	----	----	----	----	----	----	----	----	----	----	----	----	----	----	----	----	----	----	----	----	----	----	----	----	----	----	----	----	----	----	----	----	----	----	----	----	----	----	----	----	----	----	----	----	----	----	----	----	----	----	----	----	----	----	----	----	----	----	----	----	----	----	----	----	----	----	----	----	----	----	----	----	----	----	-----

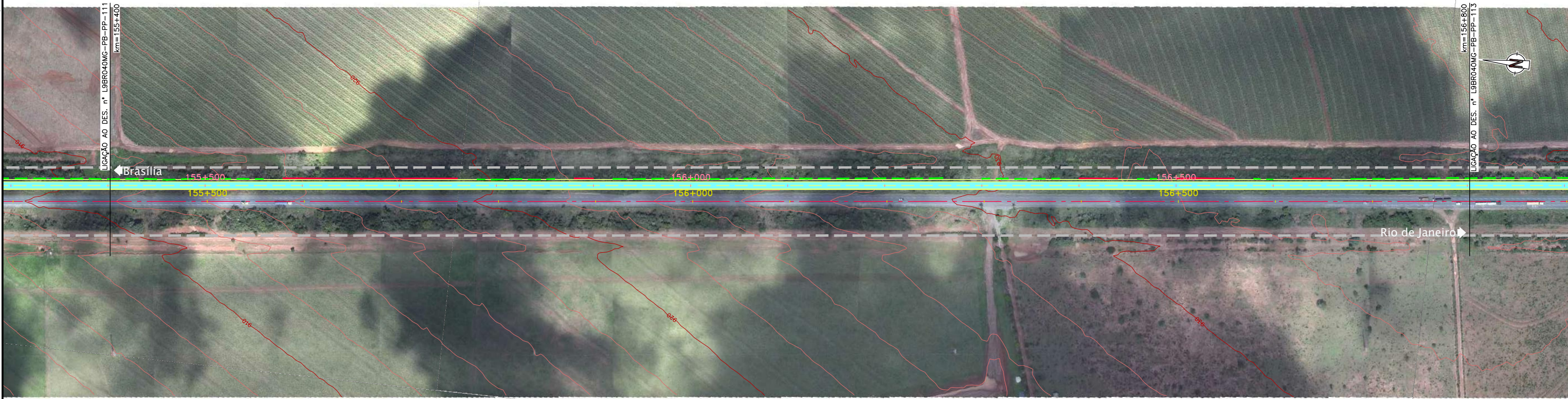

CONCESSIONÁRIA
BR040



Projeto: **BR-040 DF / GO / MG**
TRECHO BRÁSILIA / DF - JUÍZ DE FORA / MG

Projeto: Paulo Gomes/João Campos
Colaborou: Luis Lima/Carlos Martins
Desenhou: Natácha Rodrigues
Resp. Téc.: *Luis Seraphim*
CREA-50-0601479273

Elaborou	Data

Escalas:

Designação: PROJETO - CONTRATO CLÁUSULA 6.10
TRAÇADO
PROJETO GEOMÉTRICO
km 155+400 ao km 156+800

Número: **L9BR040MG-PB-PP-112**
Rev. **0** Ním. Folh.: **07** Data: **2014**