Em cópias deste desenho com formato diferente do A1 atender à escala gráfica

N:\L9\04-BR_BR-040_LOTE3_AP_PB\02_PROJ\1_TRABALHO\01_PDESO_VREF_CVREF_VAOS\BR040MG_PB_PA-PP_D_L9.dwg
Nome do desenho: L9BR040MG-PB-PP-052
Data: 09/07/2014 15:36:27

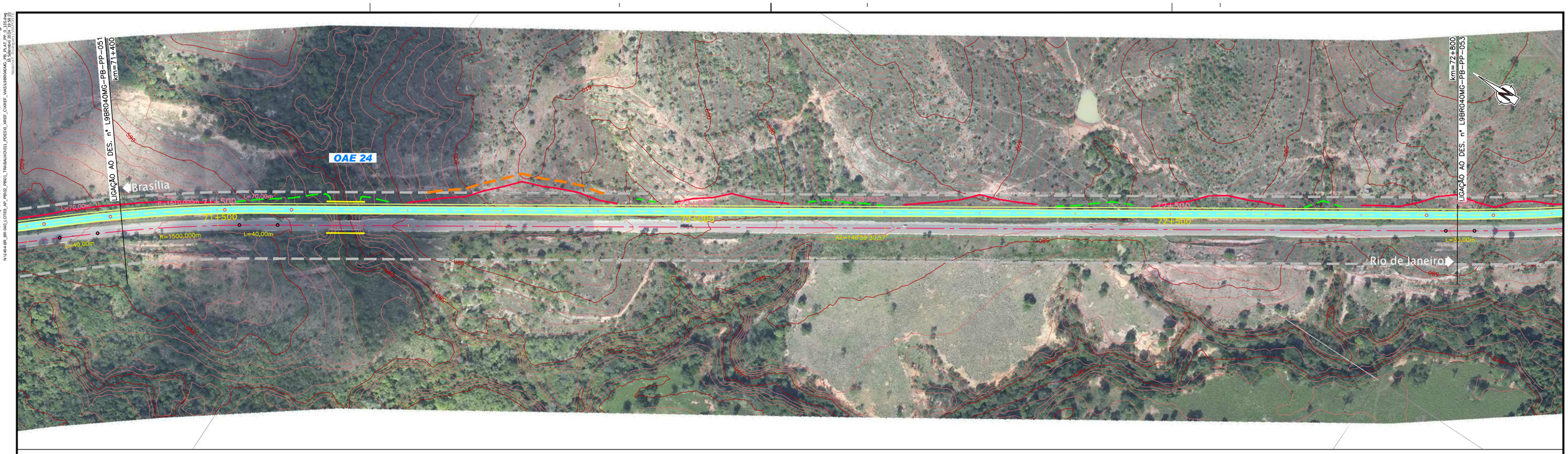

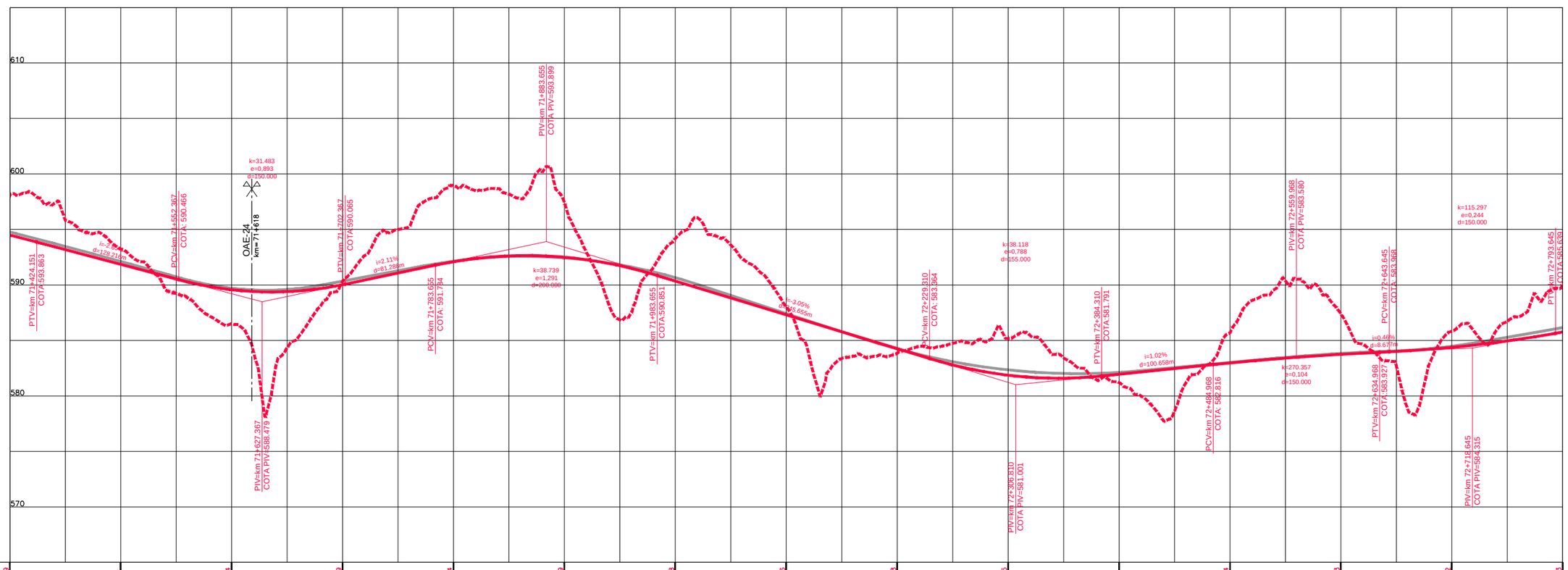

COTAS TERRENO PISTA NOVA ESQUERDA/DIREITA	598,119		593,24		586,504		590,329		598,924		597,409		594,178		588,026		583,848		586,175		581,2		585,684		587,393		585,822		590,033
COTAS PROJETO PISTA NOVA ESQUERDA/DIREITA	594,495		591,853		589,564		590,016		592,095		592,497		590,353		587,305		584,257		581,865		581,951		582,965		583,743		584,367		585,751
ESTAQUEAMENTO	3570		3575		3580		3585		3590		3595		3600		3605		3610		3615		3620		3625		3630		3635		3640
QUILOMETRAGEM	71+400		71+500		71+600		71+700		71+800		71+900		72+000		72+100		72+200		72+300		72+400		72+500		72+600		72+700		72+800

ANTT

CONCESSIONÁRIA
BR040

VIAPONTE
VIAPONTE – Engenharia, Ltda.

Projecto:

BR-040 DF / GO / MG
TRECHO BRASÍLIA / DF - JUÍZ DE FORA / MG

Projetou: Paulo Gomes/João Campos
Colaborou: Luís Lima/Carlos Martins
Desenhou: Natacha Rodrigues
Resp. Téc: Luis Seraphim
CREA-SP:0601479273

Alt.	Descrição	Elaborou	Data

Escalas:

Designação: PROJETO - CONTRATO CLÁUSULA 6.10
TRAÇADO
PROJETO GEOMÉTRICO
km 71+400 ao km 72+800

Número: L9BR040MG-PB-PP-052

Rev. 0 | Núm. Folha: | Data: 07 2014