

Em cópias deste desenho com formato diferente do A1 atender à escala gráfica
 N:\14\BR-040\LOTES_01_PONTE\PROJ_TERRAÇOS\PROJ_GEOM\BR-040-PP-028.dwg
 14/08/2014 10:00:00
 14/08/2014 10:00:00

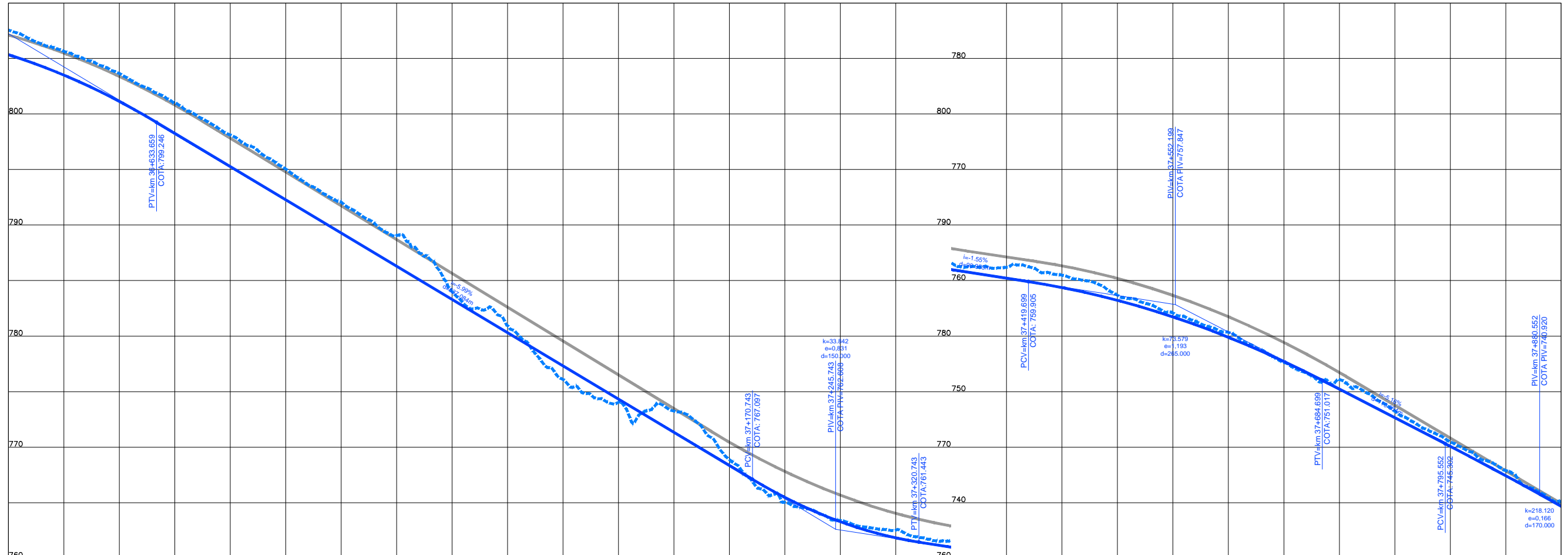

COTAS TERRENO PISTA NOVA ESQUERDA/DIREITA	805,346	807,864	803,656	798,113	792,03	784,006	776,984	773,344	768,915	762,927	761,187	758,66	755,328	751,097	745,779	739,911
COTAS PROJETO PISTA NOVA ESQUERDA/DIREITA	805,346	807,864	803,656	798,113	792,03	784,006	776,984	773,344	768,915	762,927	761,187	758,66	755,328	751,097	745,779	739,911
ESTAQUEAMENTO	1820	1825	1830	1835	1840	1845	1850	1855	1860	1865	1870	1875	1880	1885	1890	
QUILOMETRAGEM	36+400	36+500	36+600	36+700	36+800	36+900	37+000	37+100	37+200	37+300	37+400	37+500	37+600	37+700	37+800	

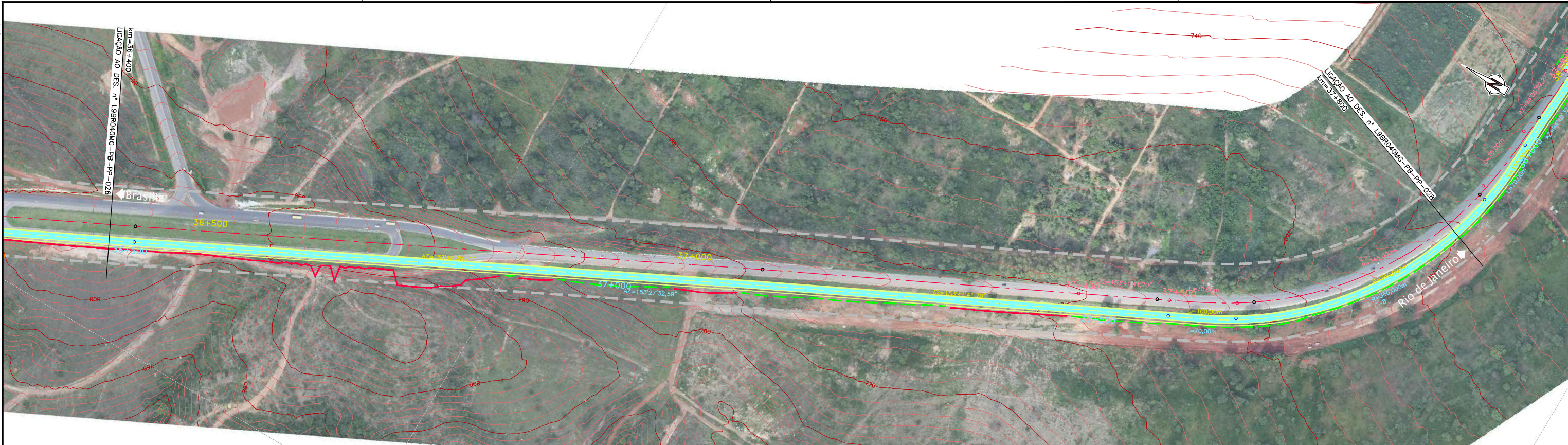

CONCESSIONÁRIA
BR040



Projeto: **BR-040 DF / GO / MG**
TRECHO BRASÍLIA / DF - JUÍZ DE FORA / MG

Projeto: Paulo Gomes/João Campos
 Colaborou: Luis Lima/Carlos Martins
 Desenhou: Natacha Rodrigues
 Resp. Téc: Luis Seraphim
 CREA: 50-0601479273

Elaborou	Data

Escalas: Designação: PROJETO - CONTRATO CLÁUSULA 6.10
TRAÇADO
 PROJETO GEOMÉTRICO
 km 36+400 ao km 37+800

Número: **L9BR040MG-PB-PP-027**
 Rev: **0** N.ºm. Folha: Data: **07** **2014**