Em cópias deste desenho com formato diferente do A1 atender à escala gráfica

N:\1404-98_BR-040_LOTE9_AP_PB\02_PB\01_TRABALHO\01_PCE\01_TRAÇ-ADOL\BR040GO-PB-VM-018.dwg
Plotado em: 07/08/2014 - 15:36:23
Plotado por: Natacha Rodrigues

RODOVIA : BR-040/GO

LEGENDA :

PLANTA

- Pista Nova
- Implantação da 3ª Faixa
- Faixa de Domínio
- Faixa de Desapropriação
- Offset de Aterro
- Offset de Corte
- Marco Quilométrico (existente)
- Passarelas
- Bueiro Projetado
- Bueiro Existente

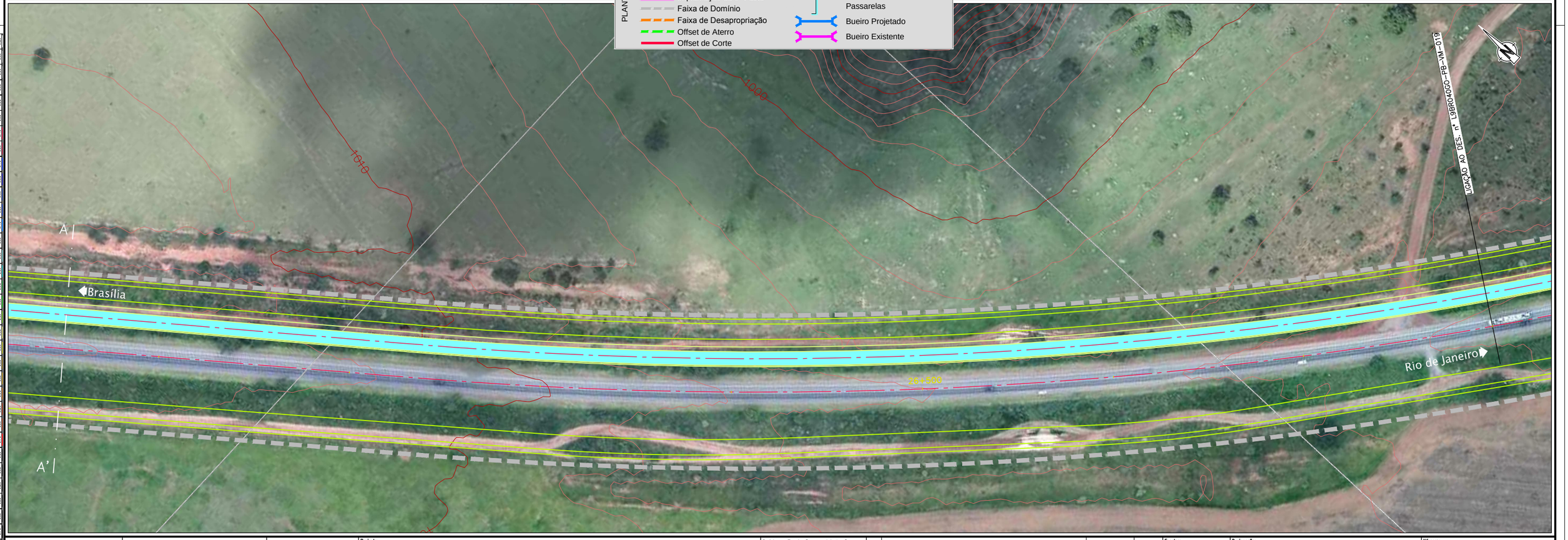

RED	YELLOW	GREEN	CYAN	BLUE	MAGENTA	WHITE	B	S	ID
0.08	0.06	0.06	0.79	0.00	0.13	0.20	0.35	0.01	0.79

10	20	30	40	50	60	70	80	90	100	110	120	130	140	150	160	170	180	190	200	210	220	230	240	250	251	252	253	254	255
0.79	0.25	0.18	0.44	0.50	0.55	0.65	0.10	0.05	0.10	0.10	0.44	0.01	0.01	0.01	0.01	0.01	0.01	0.01	0.05	0.40	0.01	0.46	0.15	0.15	0.15	0.15	0.15	0.01	0.00

ANTT

CONCESSIONÁRIA
BR040

VIAPONTE
VIAPONTE – Engenharia, Ltda.

Projecto:

BR-040 DF / GO / MG

TRECHO BRASÍLIA / DF - JUÍZ DE FORA / MG

Projetou: Paulo Gomes / João Campos
Colaborou: Miguel Mendes
Desenhou: Natacha Rodrigues
Resp. Téc.: Luis Serophim
CREA-SP:060147927-3

Alt.	Descrição	Elaborou	Data

Escalas:
1:1000 (A1)
1:2000 (A3)

0 10 20 30
0 20 40 60

Designação:
PROJETO - CONTRATO CLÁUSULA 6.10
TRAÇADO
VIAS MARGINAIS
FOLHA 18

Número:
L9BR040GO-PB-VM-018

Rev. 0 | Núm. Folha: - / - | Data: 07 2014