Em cópias deste desenho com formato diferente do A1 atender à escala gráfica

N:\9040-BR_BR-040_LOTE3_AP_P8102_PR101_TRANSLAHOO11_PCES011_TRAÇADOS_BR040-GO-PB-VM-015.dwg
Nome: Paulo Gomes, João Campos Data: 07/08/2014 11:40:27

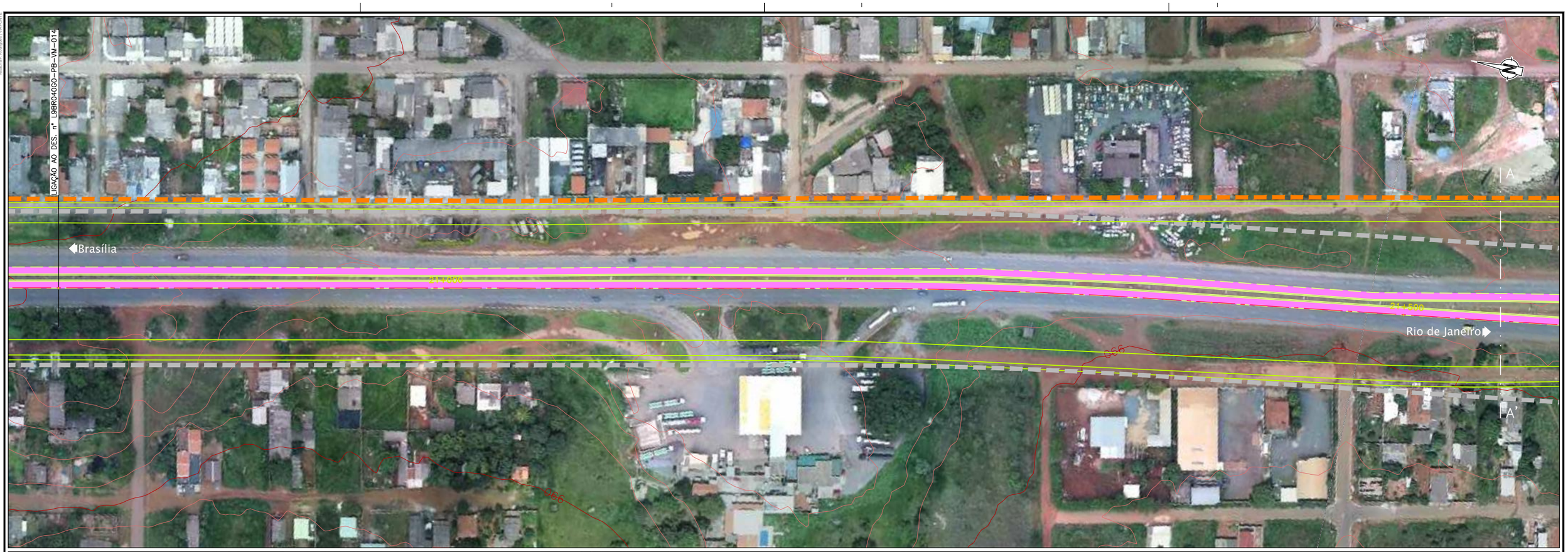

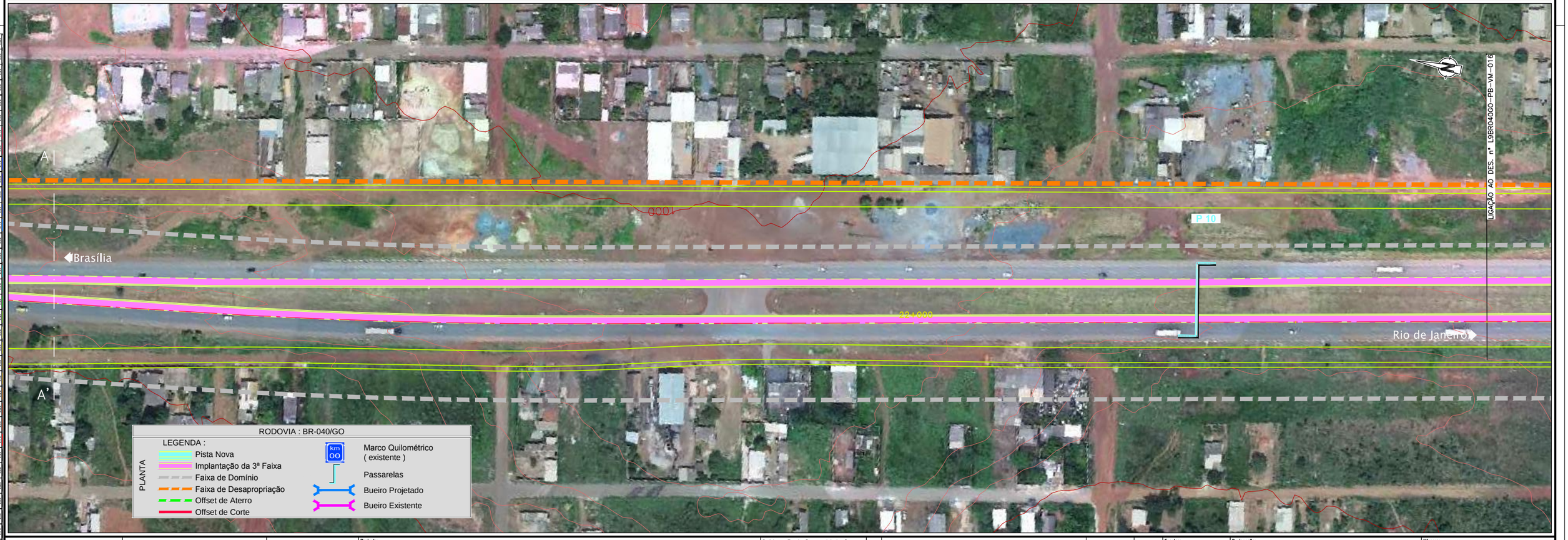

RODOVIA : BR-040/GO

LEGENDA :

PLANTA

- Pista Nova
- Implantação da 3ª Faixa
- Faixa de Domínio
- Faixa de Desapropriação
- Offset de Aterro
- Offset de Corte
- Marco Quilométrico (existente)
- Passarelas
- Bueiro Projetado
- Bueiro Existente

ANTT	CONCESSIONÁRIA BR040	VIAPONTE — VIAPONTE – Engenharia, Ltda.	Projecto: **BR-040 DF / GO / MG** TRECHO BRASÍLIA / DF - JUÍZ DE FORA / MG

Projetou: Paulo Gomes / João Campos
Colaborou: Miguel Mendes
Desenhou: Natacha Rodrigues
Resp. Téc.: Luis Seraphim CREA-SP:0601479273

Alt.	Descrição	Elaborou	Data

Escalas: 1:1000 (A1) 1:2000 (A3)

Designação: PROJETO - CONTRATO CLÁUSULA 6.10 **TRAÇADO** VIAS MARGINAIS FOLHA 15

Número: L9BR040GO-PB-VM-015

Rev. 0 | Núm. Folha: - / - | Data: 07 2014