Em cópias deste desenho com formato diferente do A1 atender à escala gráfica

N:\9404-98_BR-040_LOTE9_AP_P8\02_PB\01_TRABALHO\01_PCES\01_TRAÇADO\L9BR040GO-PB-VM-014.dwg
Nome do arquivo: L9BR040GO-PB-VM-014.dwg
Plotado em: 07/08/2014 - 15:47:22

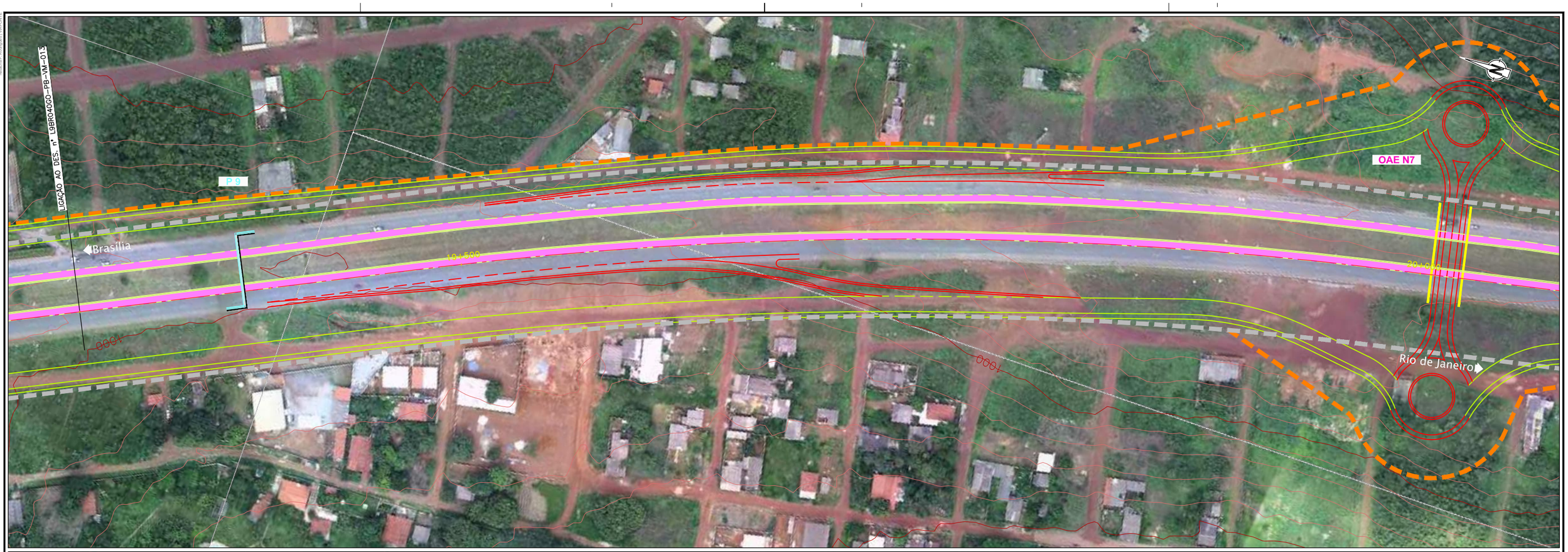

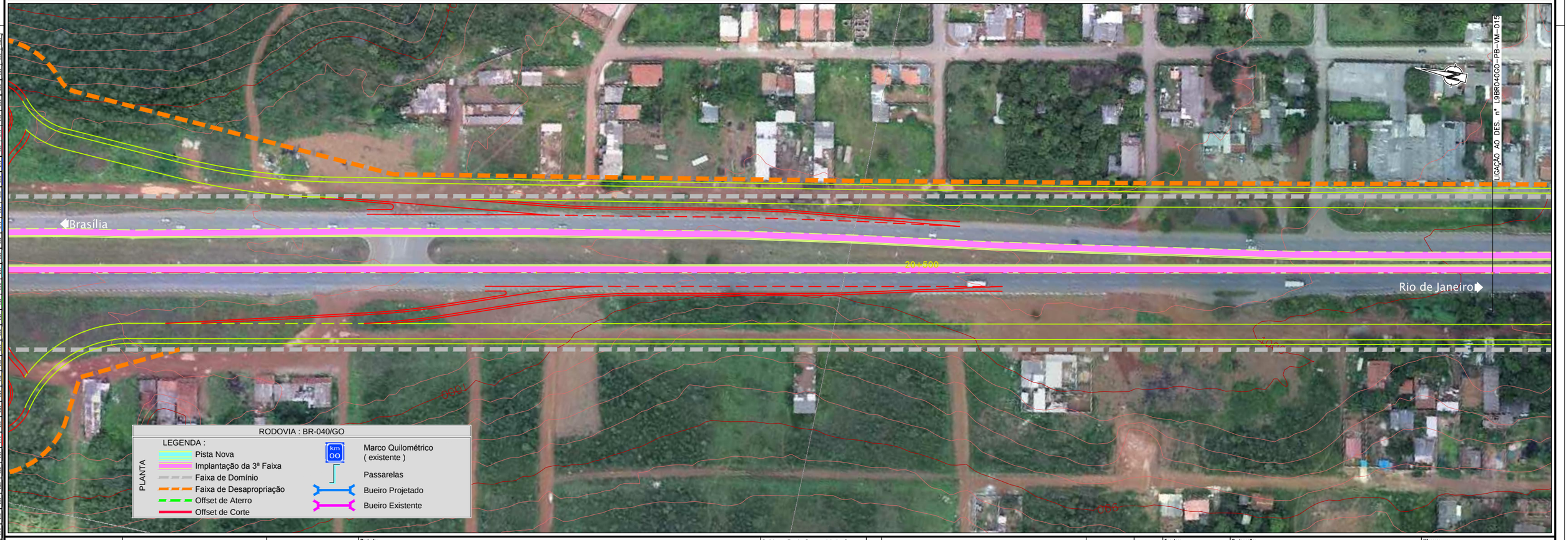

RODOVIA : BR-040/GO

LEGENDA :

PLANTA

- Pista Nova
- Implantação da 3ª Faixa
- Faixa de Domínio
- Faixa de Desapropriação
- Offset de Aterro
- Offset de Corte
- Marco Quilométrico (existente)
- Passarelas
- Bueiro Projetado
- Bueiro Existente

ANTT

CONCESSIONÁRIA BR040

VIAPONTE — Engenharia, Ltda.

Projecto:

BR-040 DF / GO / MG

TRECHO BRASÍLIA / DF - JUÍZ DE FORA / MG

Projetou:	Paulo Gomes / João Campos
Colaborou:	Miguel Mendes
Desenhou:	Natacha Rodrigues
Resp. Téc:	Luis Seraphim
	CREA-SP:060147927-3

AR.	Descrição	Elaborou	Data

Escalas: 1:1000 (A1) 1:2000 (A3)

Designação: PROJETO - CONTRATO CLÁUSULA 6.10 **TRAÇADO** VIAS MARGINAIS FOLHA 14

Número: L9BR040GO-PB-VM-014

Rev. 0 | Núm. Folha: - / - | Data: 07 2014