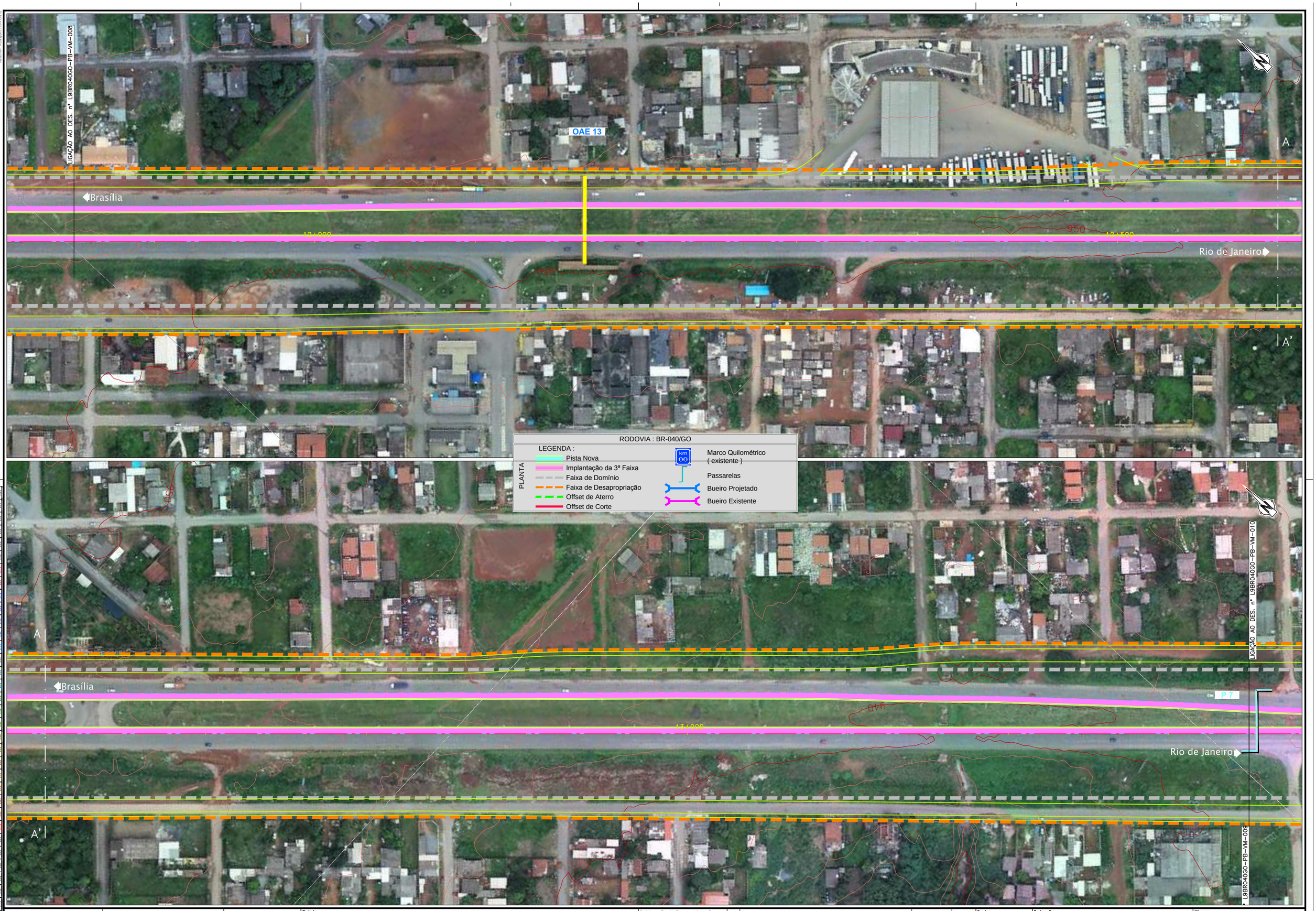

Em cópias deste desenho com formato diferente do A1 atender à escala gráfica

ANTT	CONCESSIONÁRIA BR040	VIAPONTE — Engenharia, Ltda.	Projecto: **BR-040 DF / GO / MG** TRECHO BRASÍLIA / DF - JUÍZ DE FORA / MG	Projetou: Paulo Gomes / João Campos Colaborou: Miguel Mendes Desenhou: Natacha Rodrigues Resp. Téc.: Luis Seraphim CREA-SD:0601479273	Alt. / Descrição / Elaborou / Data	Escalas: 1:1000 (A1) 1:2000 (A3)	Designação: PROJETO - CONTRATO CLÁUSULA 6.10 **TRAÇADO** VIAS MARGINAIS FOLHA 9	Número: L9BR040GO-PB-VM-009	Rev. 0 / Núm. Folha: - / - / Data: 07 2014