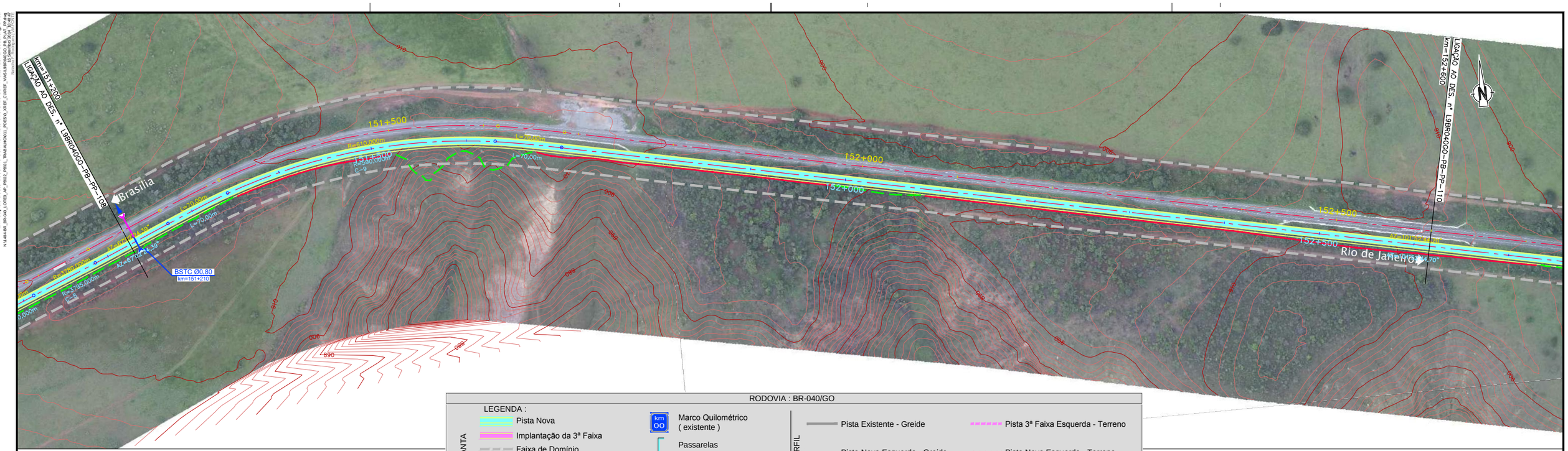


RODOVIA : BR-040/GO

LEGENDA :

PLANTA
- Pista Nova
- Implantação da 3ª Faixa
- Faixa de Domínio
- Faixa de Desapropriação
- Offset de Aterro
- Offset de Corte
- Marco Quilométrico ( existente )
- Passarelas
- Bueiro Projetado
- Bueiro Existente

PERFIL
- Pista Existente - Greide
- Pista Nova Esquerda - Greide
- Pista Nova Direita - Greide
- Pista 3ª Faixa Esquerda - Terreno
- Pista Nova Esquerda - Terreno
- Pista Nova Direita - Terreno

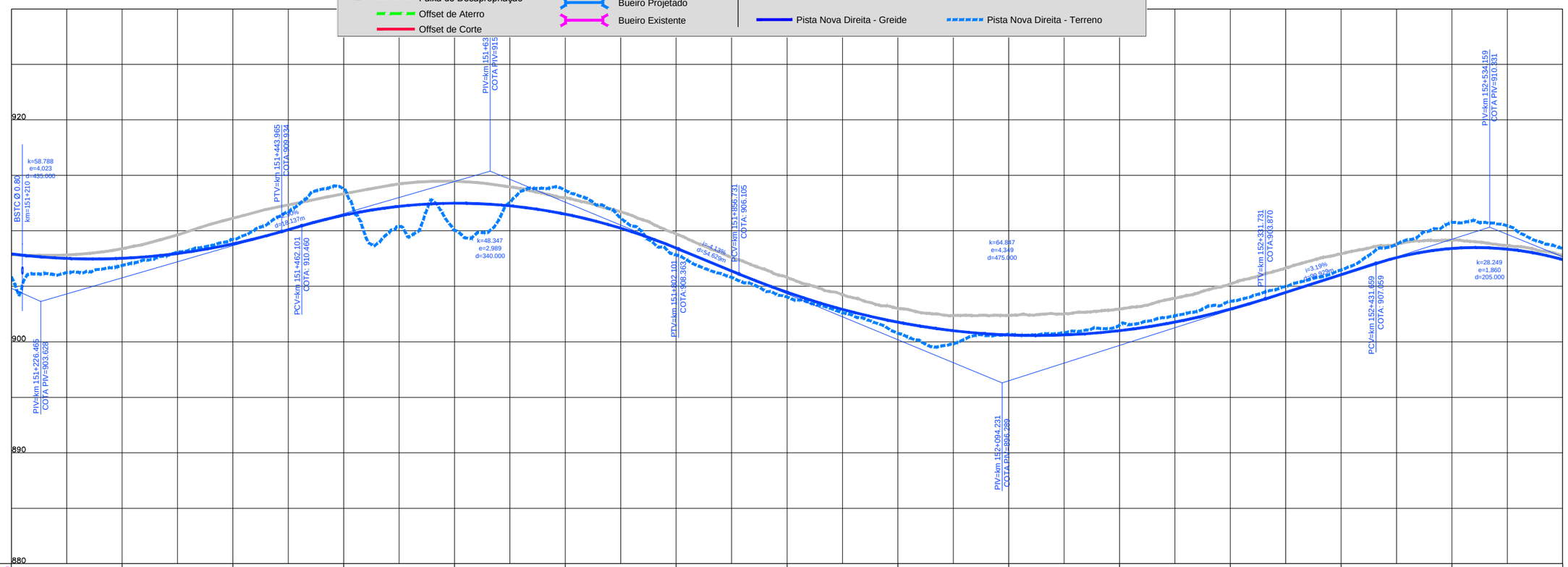


| | | | | | | | | | | | | | | | | | | | | | | | | |
|---|---|---|---|---|---|---|---|---|---|---|---|---|---|---|---|---|---|---|---|---|---|---|---|---|
| COTAS TERRENO PISTA NOVA ESQUERDA/DIREITA | 1154.729 905.871 | 906.882 | 909.237 | 913.75 | 910.056 | 913.647 | 907.829 | 904.035 | 900.783 | 900.689 | 901.499 | 903.658 | 906.464 | 910.763 | 908.399 |
| COTAS PROJETO PISTA NOVA ESQUERDA/DIREITA | 907.922 | 907.522 | 908.824 | 911.410 | 912.491 | 911.504 | 908.449 | 904.461 | 901.766 | 900.613 | 901.003 | 902.934 | 906.049 | 908.414 | 907.417 |
| ESTAQUEAMENTO | 7560 | 7565 | 7570 | 7575 | 7580 | 7585 | 7590 | 7595 | 7600 | 7605 | 7610 | 7615 | 7620 | 7625 | 7630 |
| QUILOMETRAGEM | 151+200 | 151+300 | 151+400 | 151+500 | 151+600 | 151+700 | 151+800 | 151+900 | 152+000 | 152+100 | 152+200 | 152+300 | 152+400 | 152+500 | 152+600 |

Em cópias deste desenho com formato diferente do A1 atender à escala gráfica

N:\1404-BR_BR-040_LOT03_AP_PR02_PB01_TRABALHO\011_PDES\3_XREF_CVREF_VARS\BRR040GO_PB_PL1A_PP.dwg
Nome do arquivo: BRR040GO_PB_PL1A_PP.dwg
Data: 06/07/2014 - 15:46:12

| RED | YELLOW | GREEN | CYAN | BLUE | MAGENTA | WHITE |
|---|---|---|---|---|---|---|
| 0.38 | 0.38 | 0.38 | 0.38 | 0.38 | 0.38 | 0.38 |

| 1 | 2 | 3 | 4 | 5 | 6 | 7 | 8 | 9 | 10 | 20 | 30 | 40 | 50 | 60 | 70 | 80 | 90 | 100 | 110 | 120 | 130 | 140 | 150 | 160 | 170 | 180 | 190 | 200 | 210 | 220 | 230 | 240 | 250 | 251 | 252 | 253 | 254 | 255 |
|---|---|---|---|---|---|---|---|---|---|---|---|---|---|---|---|---|---|---|---|---|---|---|---|---|---|---|---|---|---|---|---|---|---|---|---|---|---|---|
| 0.18 | 0.25 | 0.35 | 0.70 | 0.10 | 0.13 | 0.25 | 0.35 | 0.01 | 0.70 | 0.20 | 0.05 | 0.02 | 0.18 | 0.01 | 0.25 | 0.01 | 0.18 | 0.49 | 0.01 | 0.25 | 0.01 | 0.18 | 0.05 | 0.01 | 0.25 | 0.01 | 0.18 | 0.49 | 0.01 | 0.25 | 0.01 | 0.18 | 0.49 | 0.01 | 0.15 | 0.01 | 0.35 | 0.01 |

ANTT

CONCESSIONÁRIA BR040

VIAPONTE — Engenharia, Ltda.

Projecto:

**BR-040 DF / GO / MG**

TRECHO BRASÍLIA / DF - JUÍZ DE FORA / MG

Projetou: Paulo Gomes/João Campos
Colaborou: Luís Lima/Carlos Martins
Desenhou: Natacha Rodrigues
Resp. Téc.: Luis Seraphim
CREA-SD:0601479273

| Alt. | Descrição | Elaborou | Data |
|---|---|---|---|

Escalas: V/H=1:200/2000 (A1) V/H=1:400/4000 (A3)

Designação: PROJETO - CONTRATO CLÁUSULA 6.10
**TRAÇADO**
PROJETO GEOMÉTRICO
km 151+200 ao km 152+600

Número: L9BR040GO-PB-PP-109

Rev. 0 | Núm. Folha: | Data: 07 2014