

Em cópias deste desenho com formato diferente do A1 atender à escala gráfica
 N:114-88 BR-040 LOTE 01 AP. PROJ. TRAMAJUCHI1, PROJ. VAS. LUBRADO, PB. PAT. PROJ.

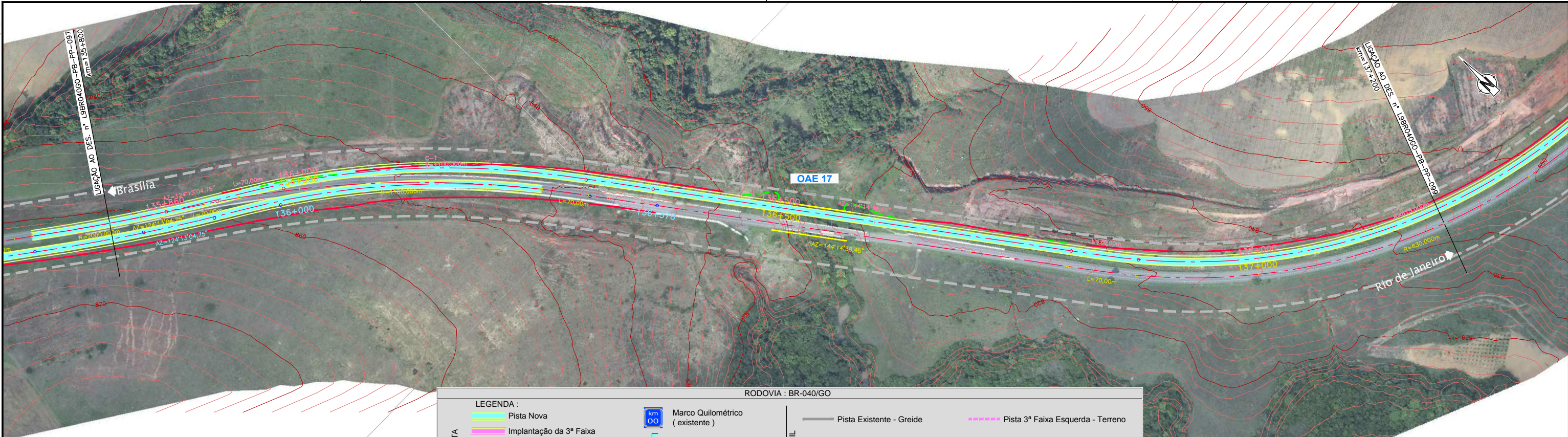

RODOVIA : BR-040/GO

LEGENDA :		PERFIL	
—	Pista Nova	—	Pista Existente - Greide
—	Implantação da 3ª Faixa	—	Pista Nova Esquerda - Greide
—	Faixa de Domínio	- - -	Pista Nova Esquerda - Terreno
—	Faixa de Desapropriação	—	Pista Nova Direita - Greide
—	Offset de Aterro	- - -	Pista Nova Direita - Terreno
—	Offset de Corte		Marco Quilométrico (existente)
			Passarelas
			Bueiro Projetado
			Bueiro Existente

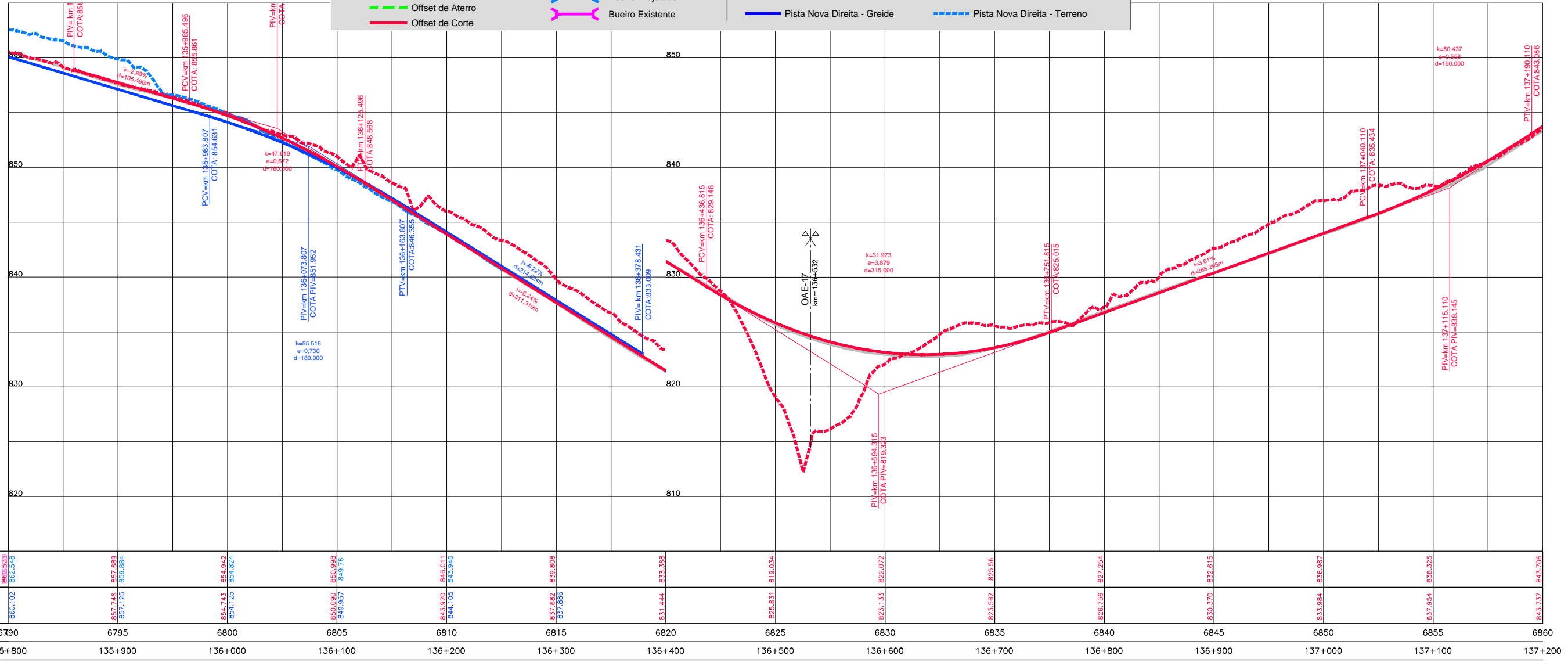

ESCALA	1:100	1:200	1:500	1:1000	1:2000	1:5000	1:10000
1:100							



CONCESSIONÁRIA BR040

Projeto: **BR-040 DF / GO / MG**
TRECHO BRÁSILIA / DF - JUÍZ DE FORA / MG

Projeto: Paulo Gomes/João Campos
 Colaborou: Luis Lima/Carlos Martins
 Desenhou: Natácha Rodrigues
 Resp. Téc:

Escalas: V/H=1:200/2000 (A1)
 V/H=1:400/4000 (A3)
 Designação: PROJETO - CONTRATO CLÁUSULA 6.10
TRAÇADO
 PROJETO GEOMÉTRICO
 km 135+800 ao km 137+200
 Número: **L9BR040GO-PB-PP-098**
 Rev: **0** N.ºm. Folha: **07** Data: **2014**