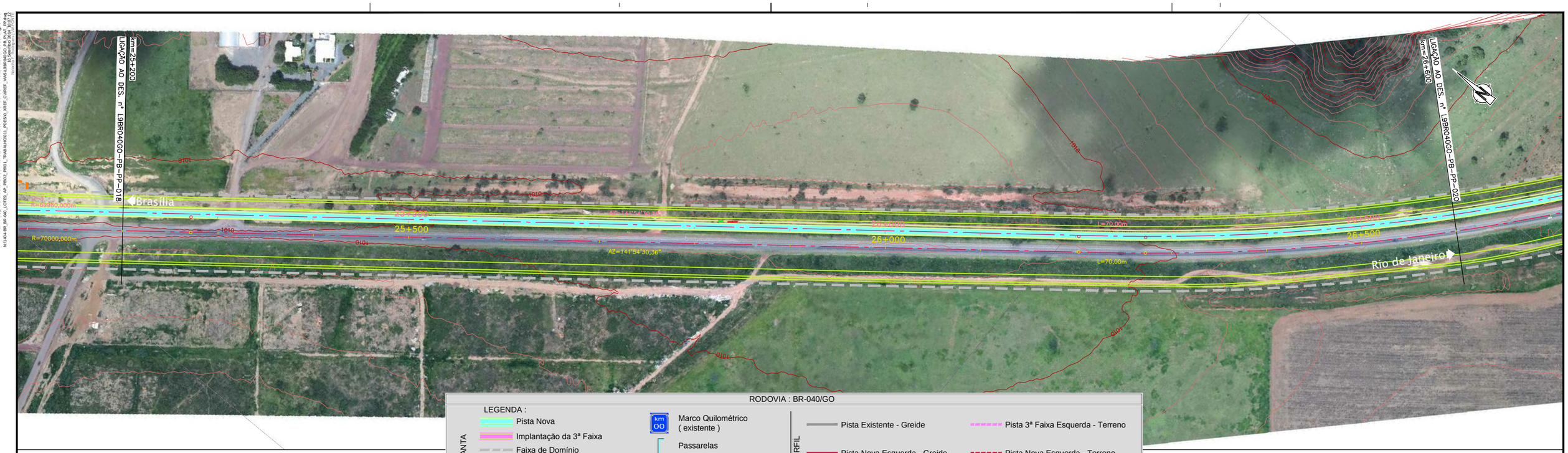

RODOVIA : BR-040/GO

LEGENDA :

PLANTA
- Pista Nova
- Implantação da 3ª Faixa
- Faixa de Domínio
- Faixa de Desapropriação
- Offset de Aterro
- Offset de Corte
- Marco Quilométrico (existente)
- Passarelas
- Bueiro Projetado
- Bueiro Existente

PERFIL
- Pista Existente - Greide
- Pista Nova Esquerda - Greide
- Pista Nova Direita - Greide
- Pista 3ª Faixa Esquerda - Terreno
- Pista Nova Esquerda - Terreno
- Pista Nova Direita - Terreno

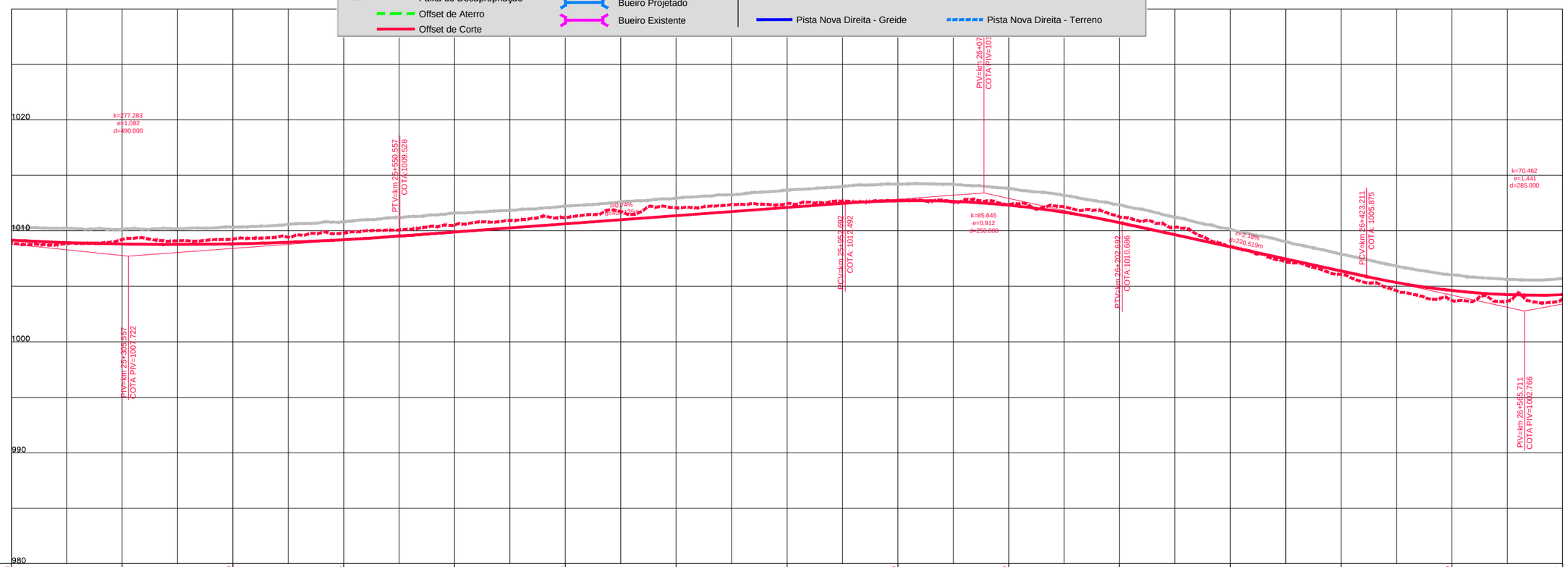

COTAS TERRENO PISTA NOVA ESQUERDA/DIREITA	1009.558		1009.222		1009.249		1009.815		1010.532		1011.193		1012.071		1012.441		1012.709		1012.389		1011.252		1008.59		1006.07		1003.739		1003.847
COTAS PROJETO PISTA NOVA ESQUERDA/DIREITA	1009.160		1008.813		1008.827		1009.201		1009.893		1010.630		1011.367		1012.104		1012.710		1012.311		1010.745		1008.563		1006.381		1004.618		1004.236
ESTAQUEAMENTO	1260	1265		1270		1275		1280		1285		1290		1295		1300		1305		1310		1315		1320		1325		1330	
QUILOMETRAGEM	25+200	25+300		25+400		25+500		25+600		25+700		25+800		25+900		26+000		26+100		26+200		26+300		26+400		26+500		26+600	

Em cópias deste desenho com formato diferente do A1 atender à escala gráfica

N:1401-BR_BR-040_LOTE8_AP_PR002_PR001_TRABALHO1011_PDES10_XREF_CVREF_VIASVBRGNDO0_PB_PL01_RP-019
Nome: ADMIN, Data: 09/07/2014 11:10:07

RED	YELLOW	GREEN	CYAN	BLUE	MAGENTA	WHITE	8	9	10	40	50	51	70	71	90	91	150	151	200	201	240	241	250	251	252	253	254	255
0.18	0.30	0.50	0.70	0.13	0.20	0.15	0.15	0.01	0.70	0.01	0.09	0.01	0.15	0.01	0.10	0.05	0.04	0.06	0.01	0.01	0.01	0.40	0.15	0.15	0.01	0.01	0.15	0.06

ANTT

CONCESSIONÁRIA BR040

VIAPONTE — Engenharia, Ltda.

Projecto:

BR-040 DF / GO / MG

TRECHO BRASÍLIA / DF - JUÍZ DE FORA / MG

Projetou: Paulo Gomes/João Campos
Colaborou: Luís Lima/Carlos Martins
Desenhou: Natacha Rodrigues
Resp. Téc.: Luís Seraphim
CREA-SP:0601479273

Alt.	Descrição	Elaborou	Data

Escalas: V/H=1:200/2000 (A1) V/H=1:400/4000 (A3)

Designação: PROJETO - CONTRATO CLÁUSULA 6.10
TRAÇADO
PROJETO GEOMÉTRICO
km 25+200 ao km 26+600

Número: L9BR040GO-PB-PP-019

Rev. 0 | Núm. Folha: | Data: 07 2014