

Em cópia deste desenho com formato diferente do A1 atender à escala gráfica

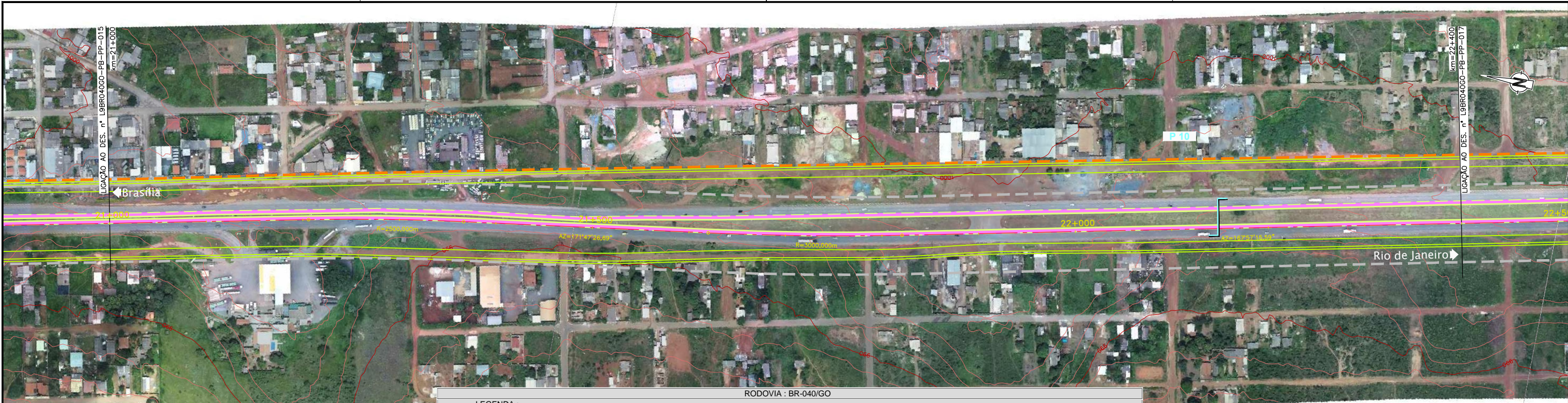

RODOVIA : BR-040/GO

| PLANTA | | PERFIL | |
|--------|--------------------------------|--------|-----------------------------------|
| | Pista Nova | | Pista Existente - Greide |
| | Implantação da 3ª Faixa | | Pista Nova Esquerda - Greide |
| | Faixa de Domínio | | Pista Nova Direita - Greide |
| | Faixa de Desapropriação | | Pista 3ª Faixa Esquerda - Terreno |
| | Offset de Aterro | | Pista Nova Esquerda - Terreno |
| | Offset de Corte | | Pista Nova Direita - Terreno |
| | Marco Quilométrico (existente) | | |
| | Passarelas | | |
| | Bueiro Projetado | | |
| | Bueiro Existente | | |

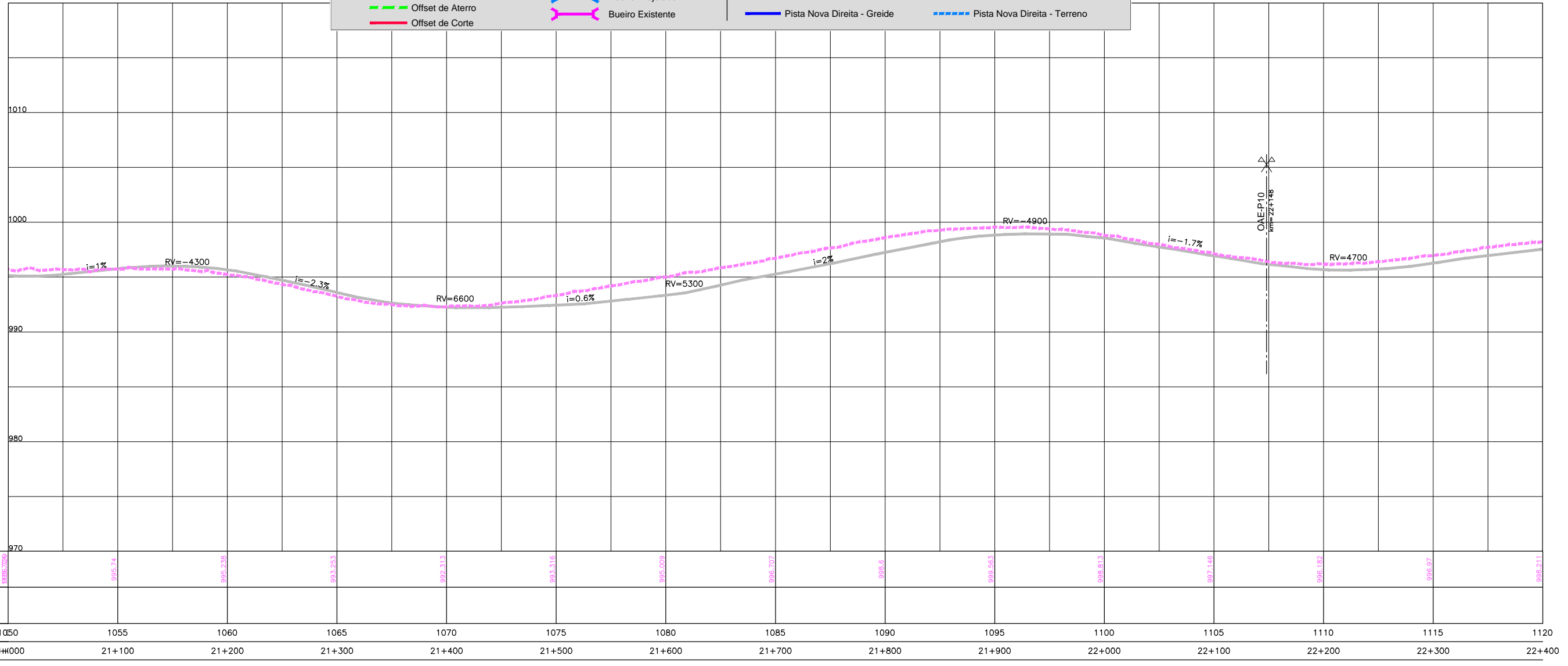

| | | | | | | | | | | | | | | | |
|---|---------|--------|---------|---------|---------|---------|---------|---------|--------|---------|---------|---------|---------|--------|---------|
| COTAS TERRENO PISTA NOVA ESQUERDA/DIREITA | 998.729 | 995.74 | 995.238 | 993.253 | 992.113 | 993.116 | 995.000 | 996.707 | 998.6 | 999.553 | 998.813 | 997.448 | 996.182 | 996.97 | 998.211 |
| COTAS PROJETO PISTA NOVA ESQUERDA/DIREITA | | | | | | | | | | | | | | | |
| ESTAQUEAMENTO | 1050 | 1055 | 1060 | 1065 | 1070 | 1075 | 1080 | 1085 | 1090 | 1095 | 1100 | 1105 | 1110 | 1115 | 1120 |
| QUILOMETRAGEM | 21+000 | 21+100 | 21+200 | 21+300 | 21+400 | 21+500 | 21+600 | 21+700 | 21+800 | 21+900 | 22+000 | 22+100 | 22+200 | 22+300 | 22+400 |



**CONCESSIONÁRIA
BR040**



Projeto: **BR-040 DF / GO / MG**
TRECHO BRASÍLIA / DF - JUÍZ DE FORA / MG

Projeto: Paulo Gomes/João Campos
Colaborou: Luis Lima/Carlos Martins
Desenhou: Natácha Rodrigues
Resp. Téc.:
CREA-SO-0601479273

| Alt. | Descrição | Elaborou | Data |
|------|-----------|----------|------|
| | | | |

Escala: V/H=1:200/2000 (A1)
V/H=1:400/4000 (A3)

Designação: PROJETO - CONTRATO CLÁUSULA 6.10
TRAÇADO
PROJETO GEOMÉTRICO
km 21+000 ao km 22+400

Número: **L9BR040GO-PB-PP-016**
Rev. **0** Ním. Folha: **07** Data: **2014**