

Em cópias deste desenho com formato diferente do A1 atender à escala gráfica

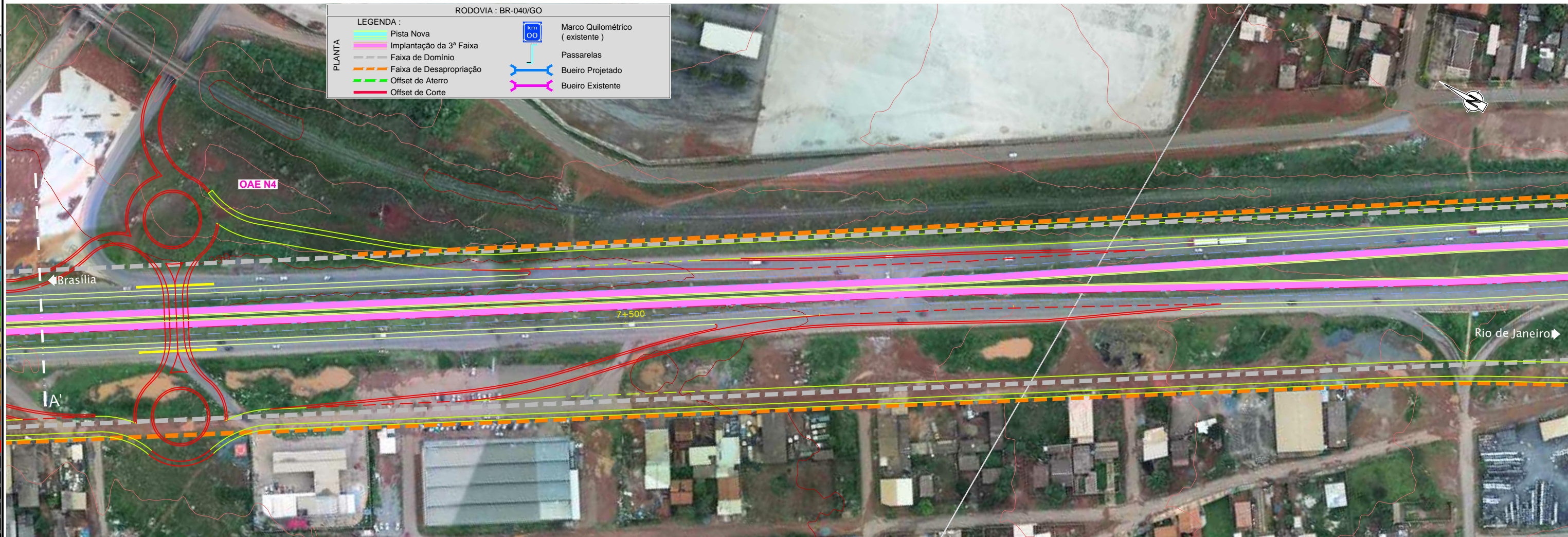

RODOVIA : BR-040/GO

LEGENDA :				
PLANTA		Pista Nova		Marco Quilométrico (existente)
		Implantação da 3ª Faixa		Passarelas
		Faixa de Desapropriação		Bueiro Projetado
		Faixa de Domínio		Bueiro Existente
		Offset de Aterro		
		Offset de Corte		



0.00	0.05	0.10	0.15	0.20	0.25	0.30	0.35	0.40	0.45	0.50	0.55	0.60	0.65	0.70	0.75	0.80	0.85	0.90	0.95	1.00
------	------	------	------	------	------	------	------	------	------	------	------	------	------	------	------	------	------	------	------	------



CONCESSIONÁRIA
BR040



Projeto: **BR-040 DF / GO / MG**
TRECHO BRASÍLIA / DF - JUÍZ DE FORA / MG

Projeto: Paulo Gomes / João Campos
Colaborou: Sônia Patrício / Paulo Leitão
Desenhou: Pedro Vieira
Resp. Téc: Lúcia Seraphim
CREA-SO-0601479273

Alt.	Descrição	Elaborou	Data

Escalas:
1:1000 (A1)
1:2000 (A3)

Designação: PROJETO - CONTRATO CLÁUSULA 6.10
TRAÇADO
DISPOSITIVOS - PROJETO ESQUEMÁTICO
KM 7.3 - OAE N4

Número:	L9BR040GO-PB-DI-002
Rev.:	0
Núm. Folha:	- / -
Data:	07 / 2014