

Em cópias deste desenho com formato diferente do A1 atender à escala gráfica

N11-04-BR-040-DT-DF-AP-PR-01-TRABALHO-1-PROJ-TRACADOMARGINAIS-003

LIGAÇÃO AO DES. N° L9BR040DF-PB-VM-003

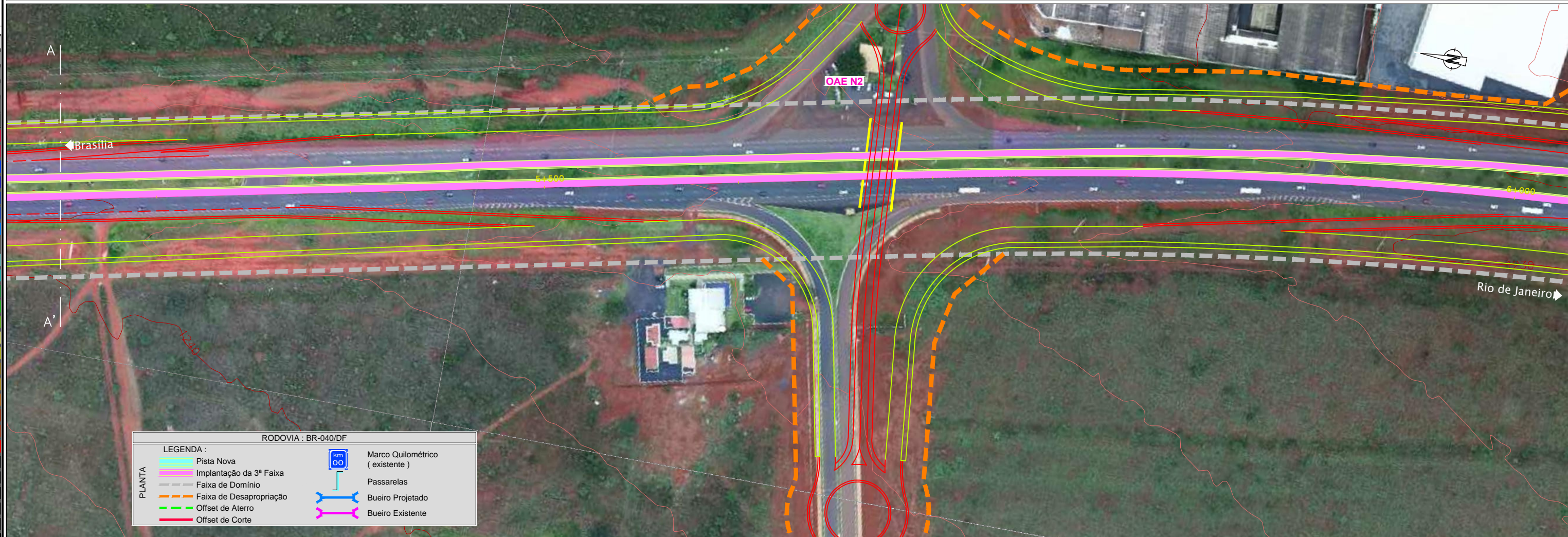

RODOVIA : BR-040/DF	
LEGENDA :	
Pista Nova	Marco Quilométrico (existente)
Implantação da 3ª Faixa	Passarelas
Faixa de Domínio	Bueiro Projetado
Faixa de Desapropriação	Bueiro Existente
Offset de Aterro	
Offset de Corte	



CONCESSIONÁRIA
BR040



Projeto: **BR-040 DF / GO / MG**
TRECHO BRASÍLIA / DF - JUÍZ DE FORA / MG

Projeto:	Paulo Gomes / João Campos
Colaborou:	Miguel Mendes
Desenhou:	Natasha Rodrigues
Resp. Téc.:	Lula Seraphim
CREA:	SO-0601479273
Alt.:	
Descrição:	
Elaborou:	
Data:	

Escala:	1:1000 (A1)
	1:2000 (A3)
	0 10 20 30
	0 20 40 60

Designação: PROJETO - CONTRATO CLÁUSULA 6.10
TRAÇADO
VIAS MARGINAIS
FOLHA 4

Número:	L9BR040DF-PB-VM-004
Rev.:	0
Núm. Folha:	- / -
Data:	07 / 2014