

**NOTA:**

A interseção em dois níveis inicialmente proposta no Anteprojeto estava implantada em local onde já existia um dispositivo (km 0.0/DF). Como tal, sugere-se a localização alternativa aqui apresentada (km 104.1/GO), pois este trecho não tem qualquer dispositivo desnivelado numa extensão de aproximadamente 140 km.

Em cópia deste desenho com formato diferente do A1 atender a escala gráfica

Nº 104-EB-008-002-AP\_P02\_P03\_P04\_P05\_P06\_P07\_P08\_P09\_P10\_P11\_P12

0,00	0,05	0,10	0,15	0,20	0,25	0,30	0,35	0,40	0,45	0,50	0,55	0,60	0,65	0,70	0,75	0,80	0,85	0,90	0,95	1,00	1,05	1,10	1,15	1,20	1,25	1,30	1,35	1,40	1,45	1,50	1,55	1,60	1,65	1,70	1,75	1,80	1,85	1,90	1,95	2,00	2,05	2,10	2,15	2,20	2,25	2,30	2,35	2,40	2,45	2,50	2,55	2,60	2,65	2,70	2,75	2,80	2,85	2,90	2,95	3,00
------	------	------	------	------	------	------	------	------	------	------	------	------	------	------	------	------	------	------	------	------	------	------	------	------	------	------	------	------	------	------	------	------	------	------	------	------	------	------	------	------	------	------	------	------	------	------	------	------	------	------	------	------	------	------	------	------	------	------	------	------

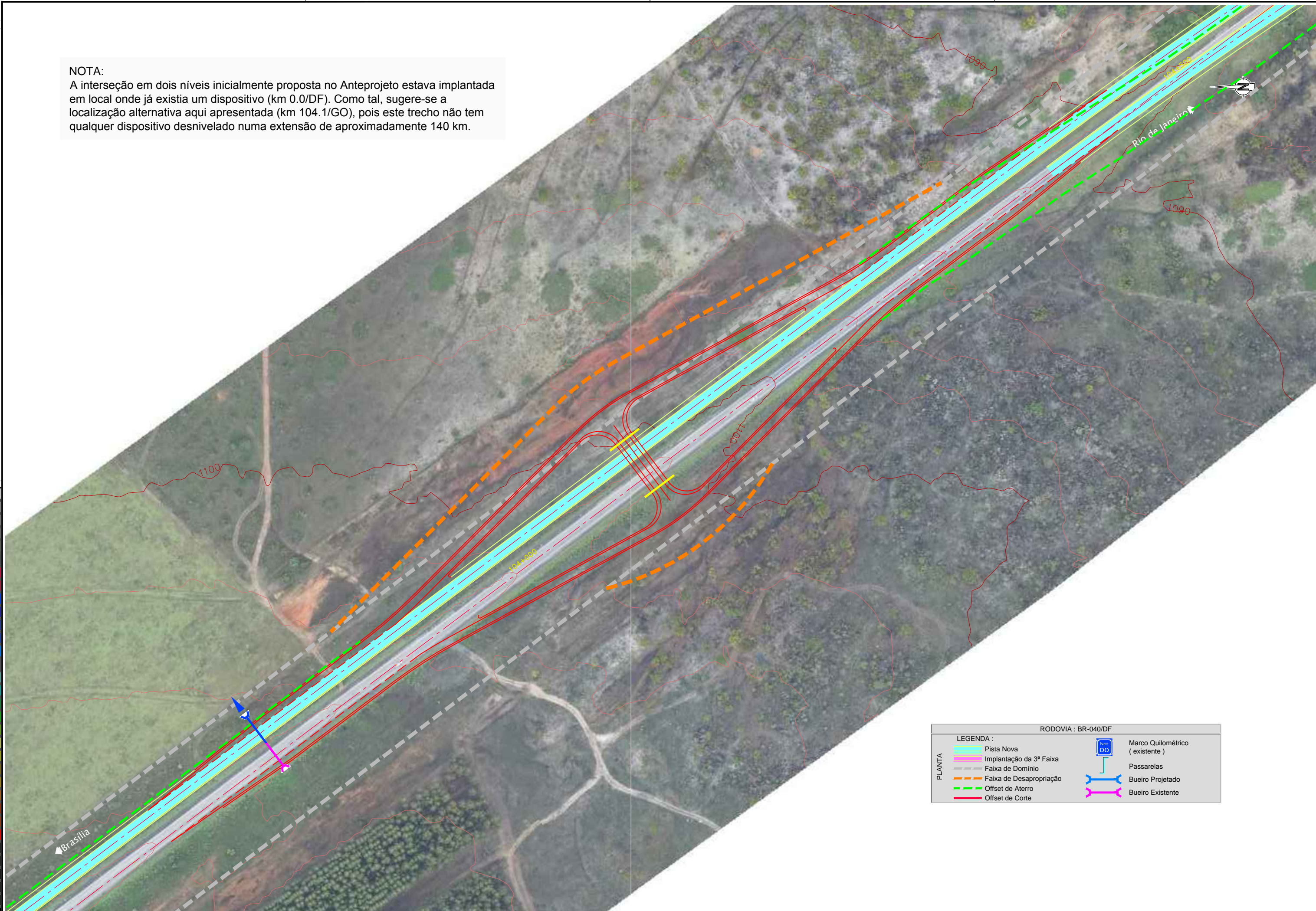

**RODOVIA : BR-040/DF**

**LEGENDA :**

- Pista Nova
- Implantação da 3ª Faixa
- Faixa de Domínio
- Faixa de Desapropriação
- Offset de Aterro
- Offset de Corte
- Marco Quilométrico ( existente )
- Passarelas
- Bueiro Projetado
- Bueiro Existente



**CONCESSIONÁRIA**  
BR040



**BR-040 DF / GO / MG**  
**TRECHO BRASÍLIA / DF - JUÍZ DE FORA / MG**

Projeto:	Paulo Gomes / João Campos
Colaborou:	Sônia Patrício / Paulo Leitão
Desenhou:	Pedro Vieira
Resp. Téc.:	Lúcia Seraphim
	CREA-50-0601479273

Alt.	Descrição	Elaborou	Data

Escala:	1:1000 (A1)
	1:2000 (A3)
	0 10 20 30 40 50

Designação: ANTEPROJETO  
**TRAÇADO**  
DISPOSITIVOS - PROJETO ESQUEMÁTICO  
OAE 0A/0B

Número:	L9BR040DF-PB-DI-001
Rev.:	A
Núm. Folha:	- / -
Data:	03 / 2014