

Em cópias deste desenho com formato diferente do A1 atender à escala gráfica

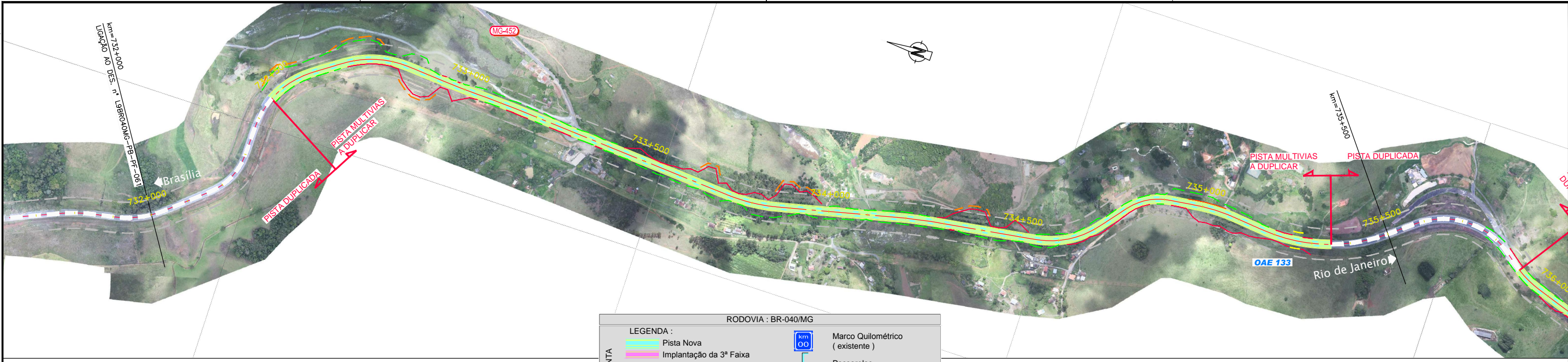

RODOVIA : BR-040/MG

LEGENDA :			
—	Pista Nova		Marco Quilométrico (existente)
—	Implantação da 3ª Faixa		Passarelas
—	Faixa de Domínio		Bueiro Projetado
—	Faixa de Desapropriação		Bueiro Existente
—	Offset de Aterro		
—	Offset de Corte		

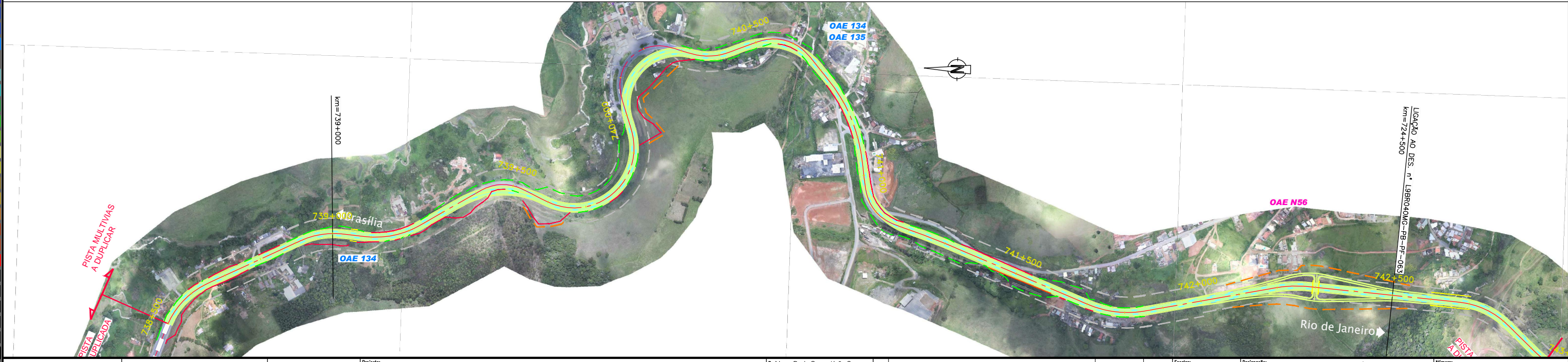
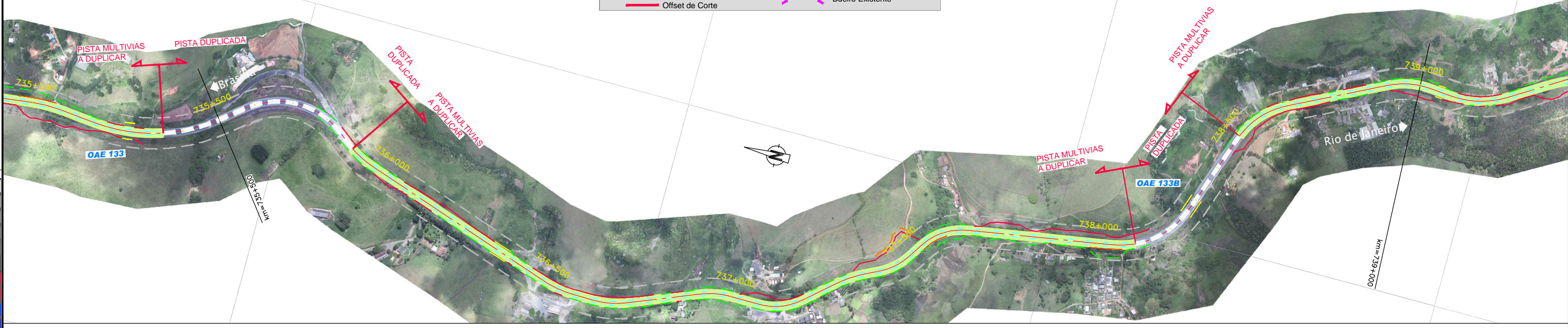

0.00	0.05	0.10	0.15	0.20	0.25	0.30	0.35	0.40	0.45	0.50	0.55	0.60	0.65	0.70	0.75	0.80	0.85	0.90	0.95	1.00
------	------	------	------	------	------	------	------	------	------	------	------	------	------	------	------	------	------	------	------	------



CONCESSIONÁRIA
BR040



Projeto: **BR-040 DF / GO / MG**
TRECHO BRÁSILIA / DF - JUÍZ DE FORA / MG

Projeto:	Paulo Gomes/João Campos	-	-	Escalas:	
Colaborou:	Luis Lima/Carlos Martins	-	-	Designação:	PROJECTO - CONTRATO CLÁUSULA 6.10
Desenhou:	Natacha Rodrigues	-	-		TRAÇADO
Resp. Téc.:	Luis Seraphim	-	-		ORTOFOTO - PLANTA
	CREA-SO-0601479273	Alt.			km=732+000.000 ao km=742+500.000
				Elaborou	Data

Número:	L9BR040MG-PB-PF-063		
Rev.:	0	Núm. Folha:	07
		Data:	07/2014