

Em cópias deste desenho com formato diferente do A1 atender à escala gráfica
 N1104086_BRO40_LOTE A.P. PB02_PFB01_TRECHO BRASÍLIA / JUÍZ DE FORA / MG
 N1104086_BRO40_LOTE A.P. PB02_PFB01_TRECHO BRASÍLIA / JUÍZ DE FORA / MG

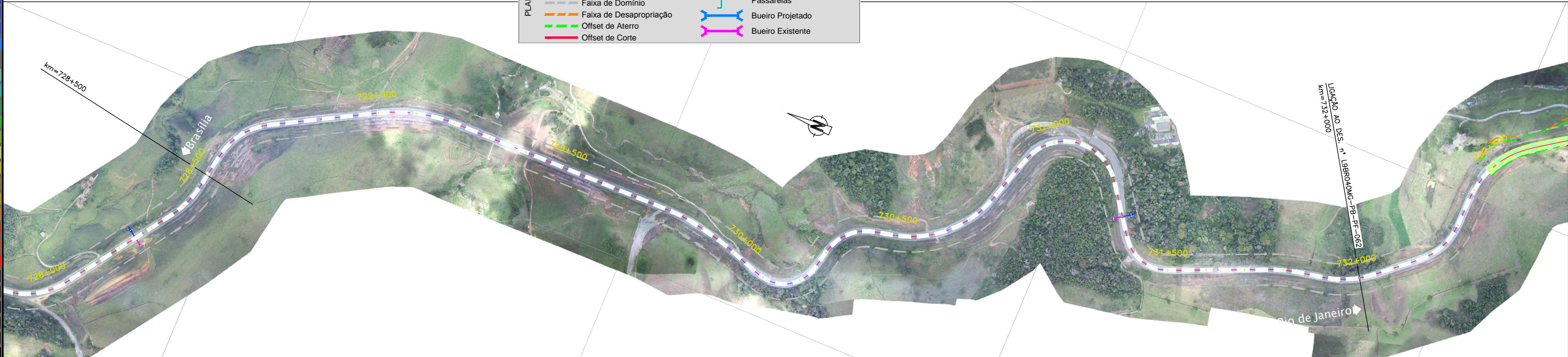
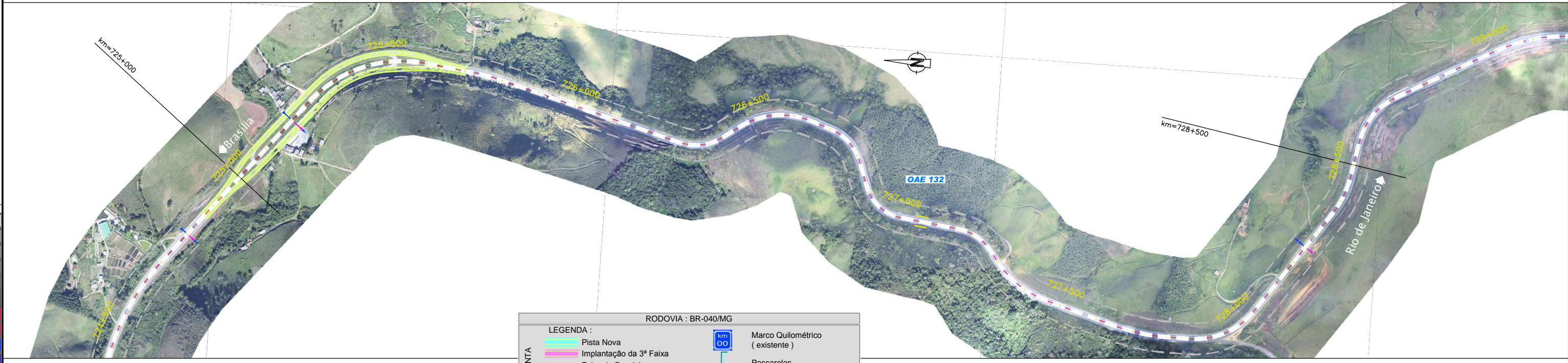
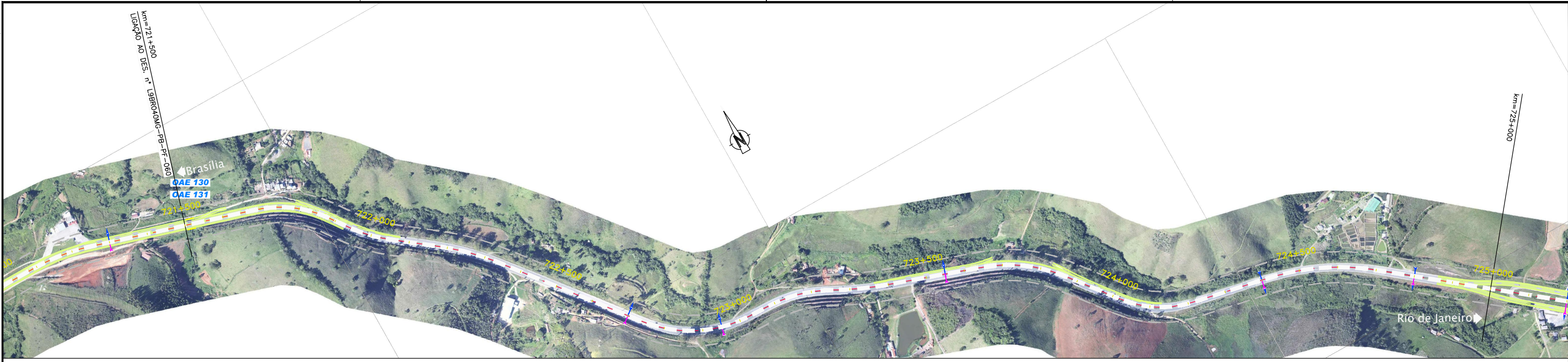

RODOVIA : BR-040/MG

LEGENDA :	
	Pista Nova
	Implantação da 3ª Faixa
	Faixa de Domínio
	Faixa de Desapropriação
	Offset de Aterro
	Offset de Corte
	Marco Quilométrico (existente)
	Passarelas
	Bueiro Projetado
	Bueiro Existente

0.00	0.05	0.10	0.15	0.20	0.25	0.30	0.35	0.40	0.45	0.50	0.55	0.60	0.65	0.70	0.75	0.80	0.85	0.90	0.95	1.00
------	------	------	------	------	------	------	------	------	------	------	------	------	------	------	------	------	------	------	------	------



CONCESSIONÁRIA
BR040



Projeto: **BR-040 DF / GO / MG**
TRECHO BRASÍLIA / DF - JUÍZ DE FORA / MG

Projeto:	Paulo Gomes/João Campos	-	-	Escalas:
Colaborou:	Luis Lima/Carlos Martins	-	-	
Desenhou:	Natacha Rodrigues	-	-	
Resp. Téc.:	Luis Seraphim	-	-	
CREA:	50-0601479273	Alt.		
		Elaborou	Data	

Designação: PROJECTO - CONTRATO CLÁUSULA 6.10
TRAÇADO
 ORTOFOTO - PLANTA
 km=721+500.000 ao km=732+000.000

Número:	L9BR040MG-PB-PF-062		
Rev.:	0	Núm. Folha:	07
		Data:	2014