

Em cópias deste desenho com formato diferente do A1 atender à escala gráfica

0.00	0.05	0.10	0.15	0.20	0.25	0.30	0.35	0.40	0.45	0.50	0.55	0.60	0.65	0.70	0.75	0.80	0.85	0.90	0.95	1.00
------	------	------	------	------	------	------	------	------	------	------	------	------	------	------	------	------	------	------	------	------

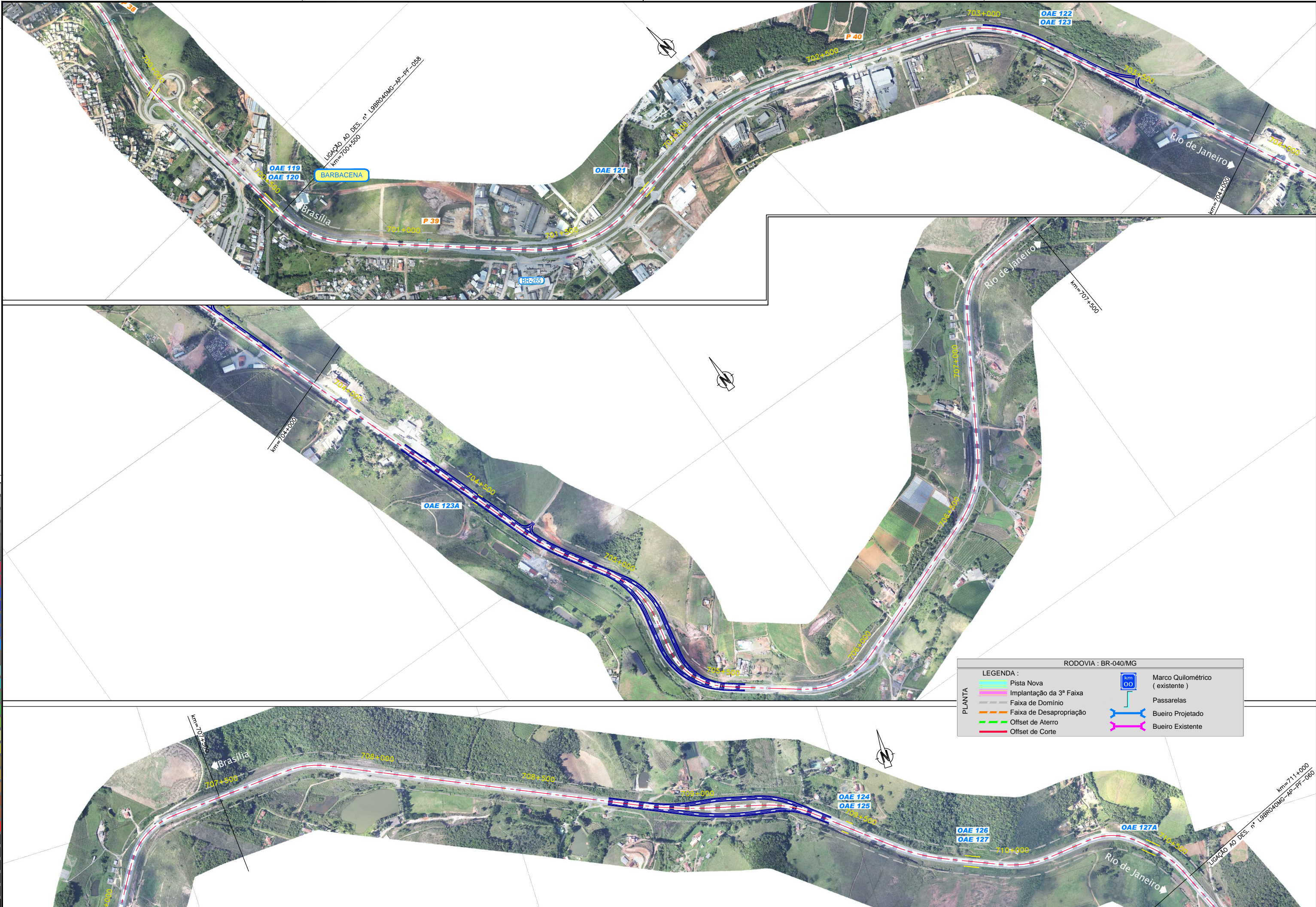

RODOVIA : BR-040/MG

LEGENDA :

<p>PLANTA</p> <ul style="list-style-type: none"> — Pista Nova — Implantação da 3ª Faixa — Faixa de Domínio — Faixa de Desapropriação — Offset de Aterro — Offset de Corte 	<ul style="list-style-type: none"> km 00 Marco Quilométrico (existente) — Passarelas — Bueiro Projetado — Bueiro Existente
---	--



CONCESSIONÁRIA
BR040



Projeto: **BR-040 DF / GO / MG**
TRECHO BRASÍLIA / DF - JUIZ DE FORA / MG

Projeto:	Paulo Gomes/João Campos	-	-	-	Escalas:	1:5000 (A1)
Colaborou:	Luis Lima/Carlos Martins	-	-	-	1:10000 (A3)	
Desenhou:	Natasha Rodrigues	-	-	-		
Resp. Téc.:	Luis Seraphim	A	Revisão geral, na sequência dos officios 608, 690 e 889 da GEINV	JMC	01-07-2014	0 50 100 150
	CREA-50-0601479273	Alt.		Elaborou	Data	0 100 200 300

Designação:	PROJECTO - CONTRATO CLÁUSULA 6.10	Número:	L9BR040MG-PB-PF-060
	TRAÇADO		
	ORTOFOTO - PLANTA		
	km=700+500.000 ao km=711+000.000		
Rev.	0	Núm. Folha:	07
		Data:	2014