

Em cópias deste desenho com formato diferente do A1 atender à escala gráfica
 N11-04-BR-040-LOTES-A-P-FINAL-FRUI-TRABALHO-11-PROJ-TRACADO-BR-040-MG-PB-PF-051-001

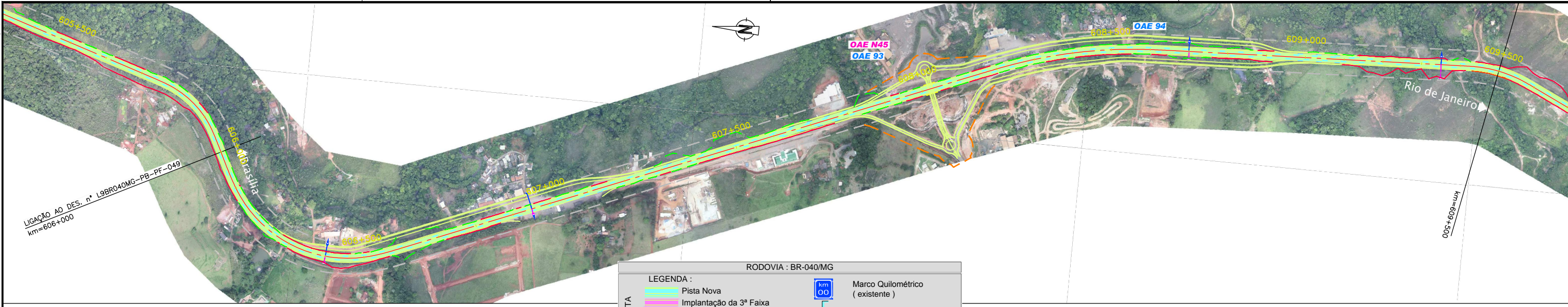

RODOVIA : BR-040/MG

LEGENDA :			
—	Pista Nova	km	Marco Quilométrico (existente)
—	Implantação da 3ª Faixa		Passarelas
—	Faixa de Domínio		Bueiro Projetado
—	Faixa de Desapropriação		Bueiro Existente
—	Offset de Aterro		
—	Offset de Corte		

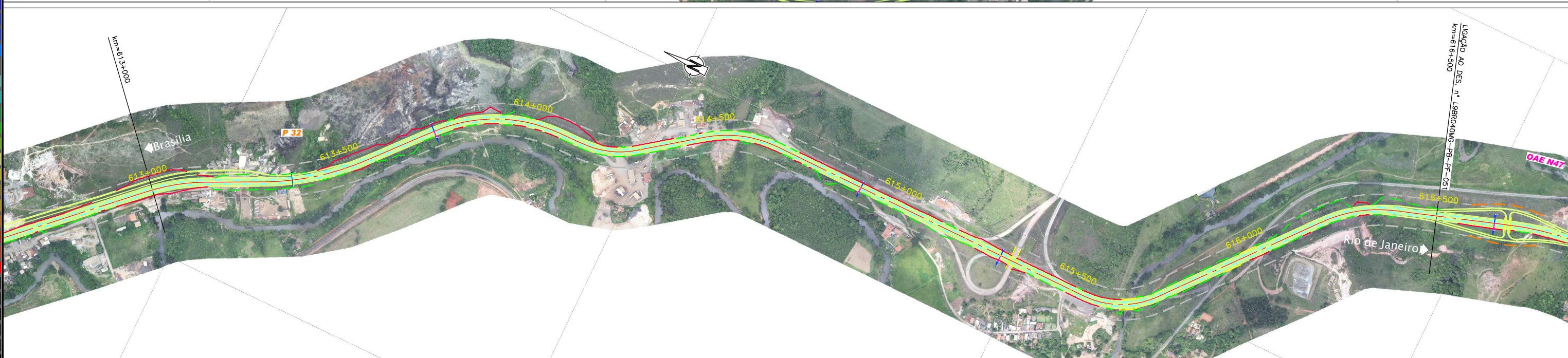
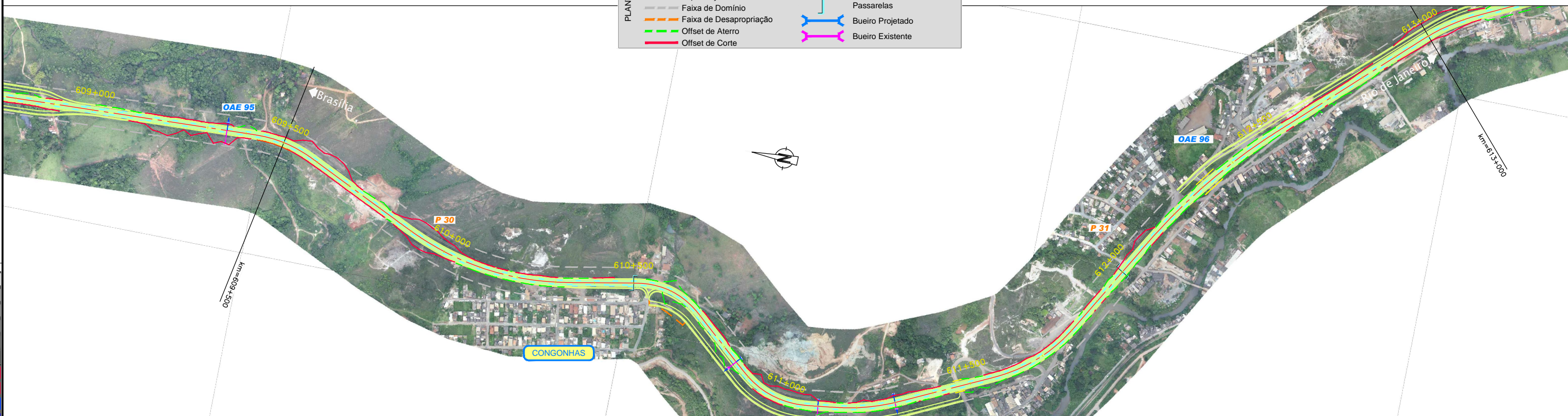

0.00	0.05	0.10	0.15	0.20	0.25	0.30	0.35	0.40	0.45	0.50	0.55	0.60	0.65	0.70	0.75	0.80	0.85	0.90	0.95	1.00
------	------	------	------	------	------	------	------	------	------	------	------	------	------	------	------	------	------	------	------	------



CONCESSIONÁRIA
BR040



Projeto: **BR-040 DF / GO / MG**
TRECHO BRASÍLIA / DF - JUÍZ DE FORA / MG

Projeto:	Paulo Gomes/João Campos	-	-	-	Escalas:
Colaborou:	Luis Lima/Carlos Martins	-	-	-	
Desenhou:	Natasha Rodrigues	-	-	-	
Resp. Téc.:	Lula Seraphim	-	-	-	
CREA:	SO-0601479273	Alt.	Elaborou	Data	

Designação: PROJETO - CONTRATO CLÁUSULA 6.10
TRAÇADO
 ORTOFOTO - PLANTA
 km=606+000.000 ao km=616+500.000

Número:	L9BR040MG-PB-PF-051		
Rev:	0	Núm. Folha:	07
Data:	2014		