

Em cópias deste desenho com formato diferente do A1 atender à escala gráfica
 N11 00 BR-040_L07E 001 - P102 - PROJ. L. TRABALHOS DE PROJ. TRACADO L1000011.1 - P102
 N11 00 BR-040_L07E 001 - P102 - PROJ. L. TRABALHOS DE PROJ. TRACADO L1000011.1 - P102

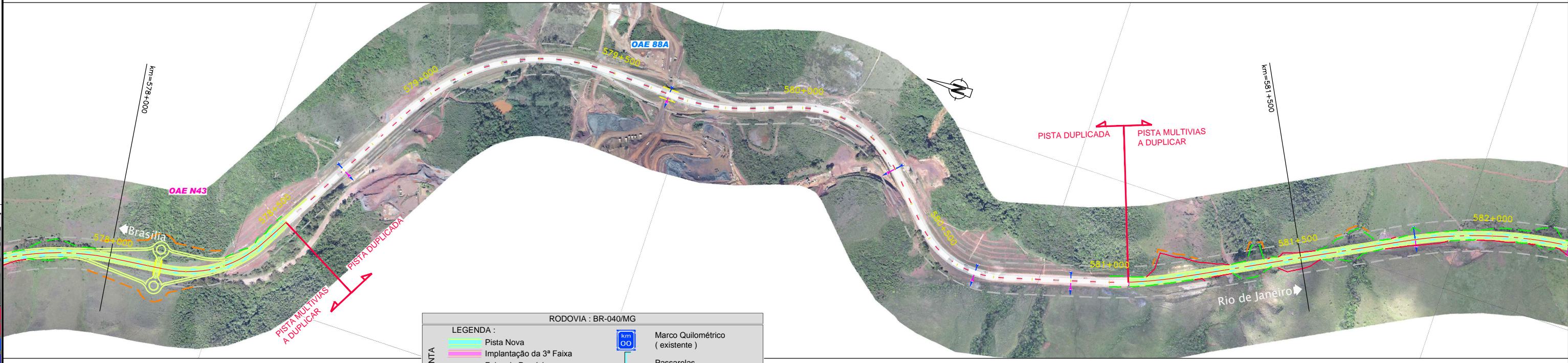

RODOVIA : BR-040/MG

LEGENDA :			
—	Pista Nova	km 00	Marco Quilométrico (existente)
—	Implantação da 3ª Faixa	—	Passarelas
—	Faixa de Domínio	—	Bueiro Projetado
—	Faixa de Desapropriação	—	Bueiro Existente
—	Offset de Aterro		
—	Offset de Corte		

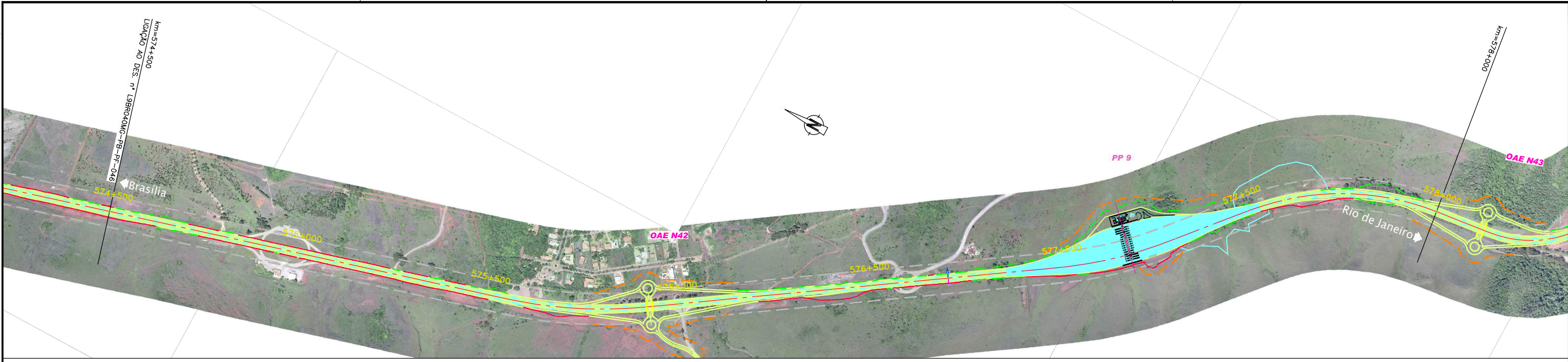
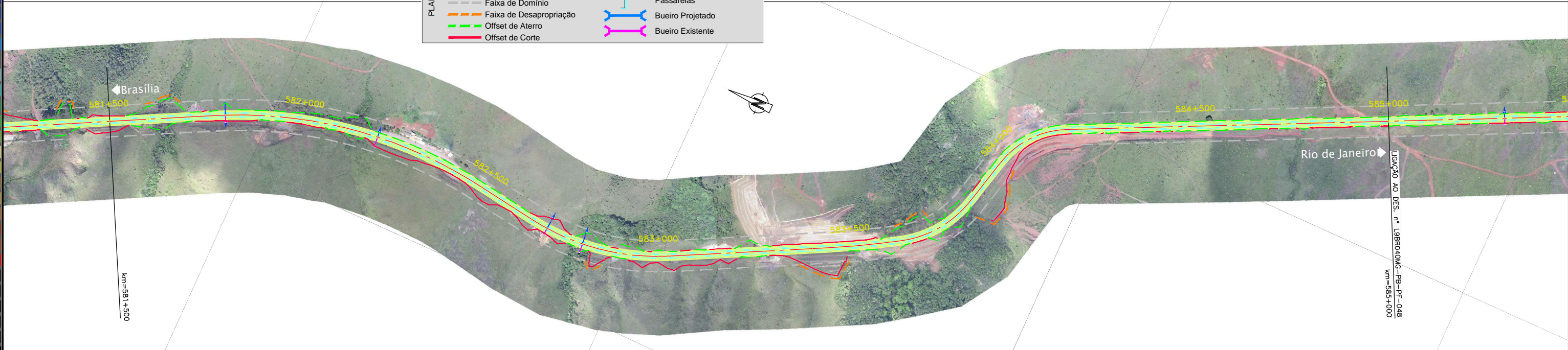

CONCESSIONÁRIA
BR040
VIAPONTE
 Engenharia, Ltda.

BR-040 DF / GO / MG
TRECHO BRASÍLIA / DF - JUÍZ DE FORA / MG

Projeto: Paulo Gomes/João Campos	-	-	Escalas:
Colaborou: Luis Lima/Carlos Martins	-	-	
Desenhou: Natacha Rodrigues	-	-	
Resp. Téc: Lúcia Seraphim	-	-	
CREA-SO-0601479273	Alt.	Elaborou	Data

Designação: PROJECTO - CONTRATO CLÁUSULA 6.10
TRAÇADO
 ORTOFOTO - PLANTA
 km=574+500.000 ao km=585.000.000

Número:	L9BR040MG-PB-PF-048		
Rev:	0	Núm. Folha:	07
Data:	2014		