

Em cópias deste desenho com formato diferente do A1 atender à escala gráfica
 N11-04-BR-040-MG-LOT-E-AP-PB-PF-043-TRACADO-11-10-2014

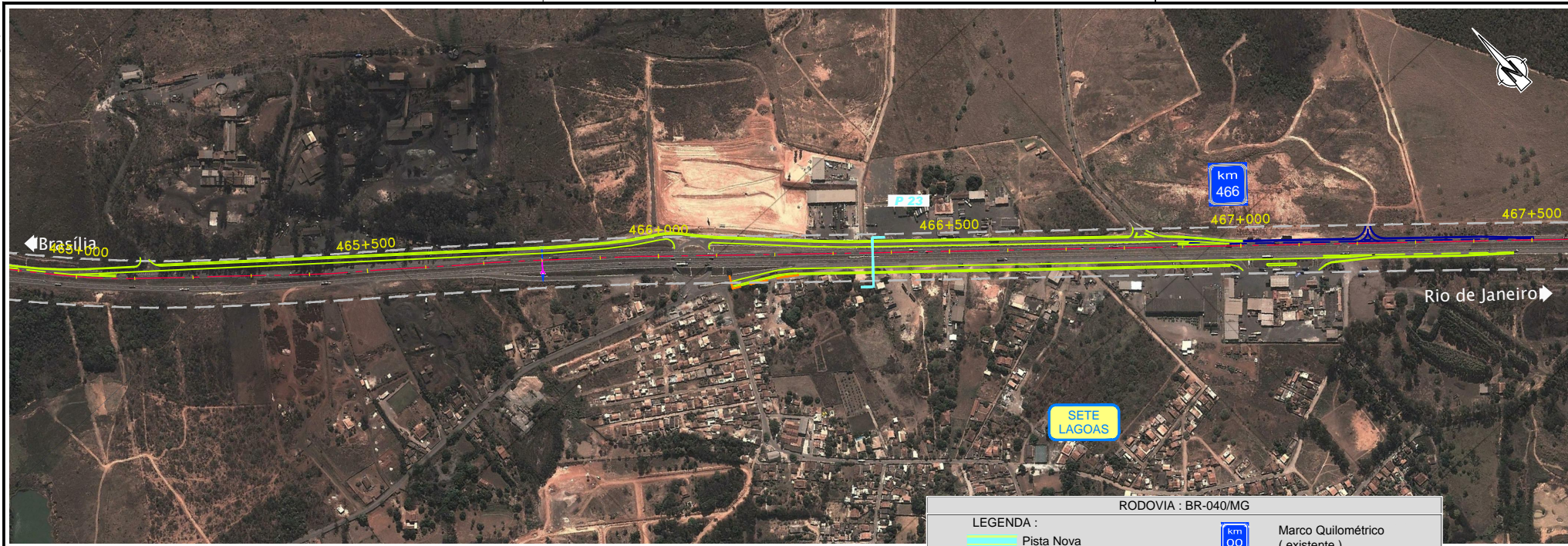

RODOVIA : BR-040/MG

LEGENDA :

	Pista Nova		Marco Quilométrico (existente)
	Implantação da 3ª Faixa		Passarelas
	Faixa de Domínio		Bueiro Projetado
	Faixa de Desapropriação		Bueiro Existente
	Offset de Aterro		
	Offset de Corte		

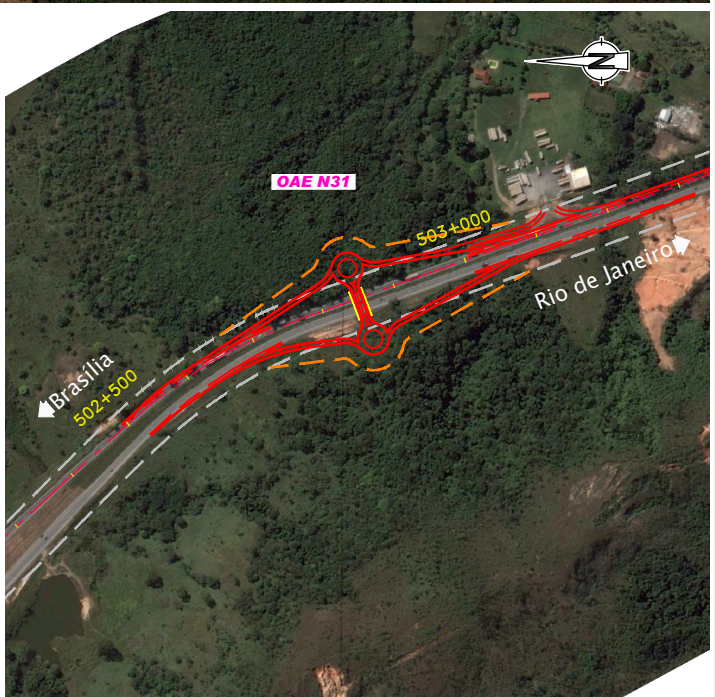
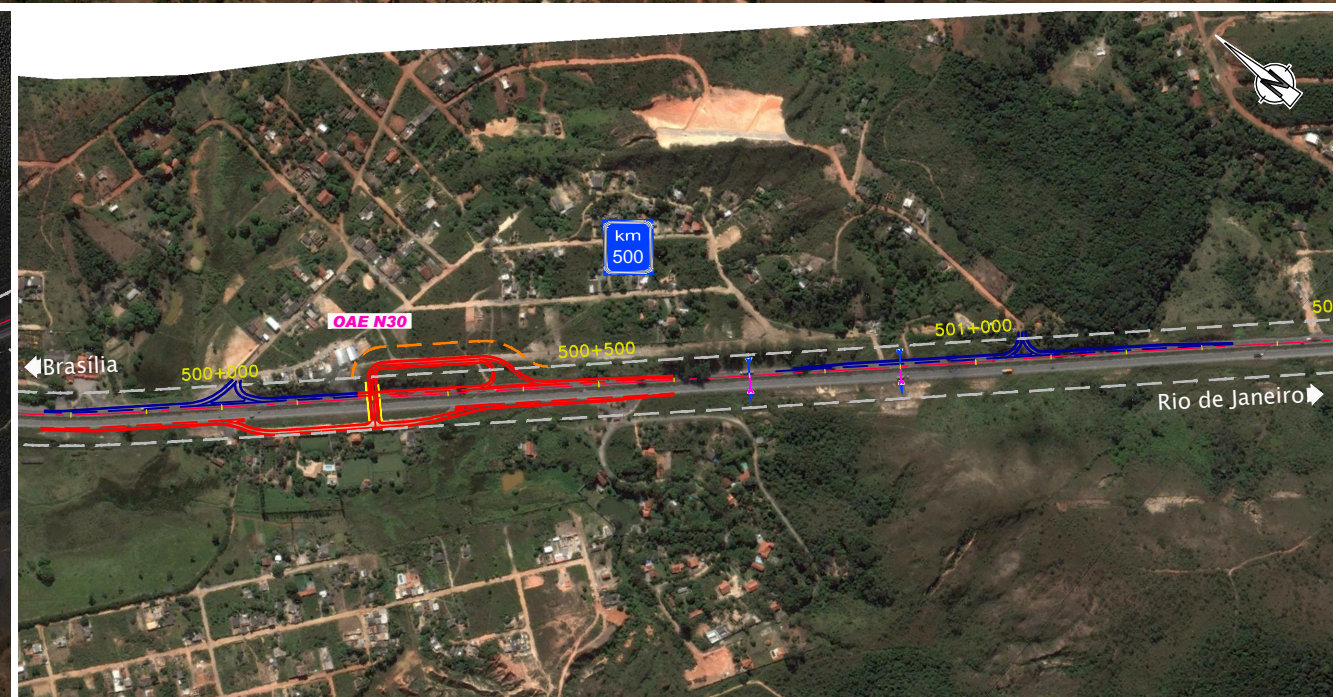
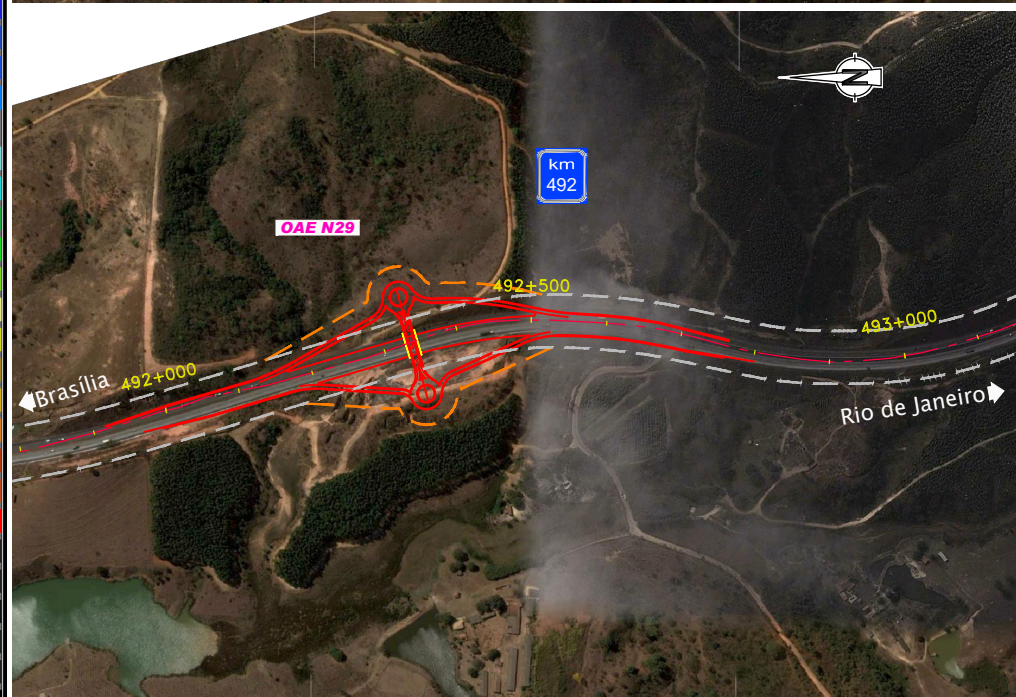
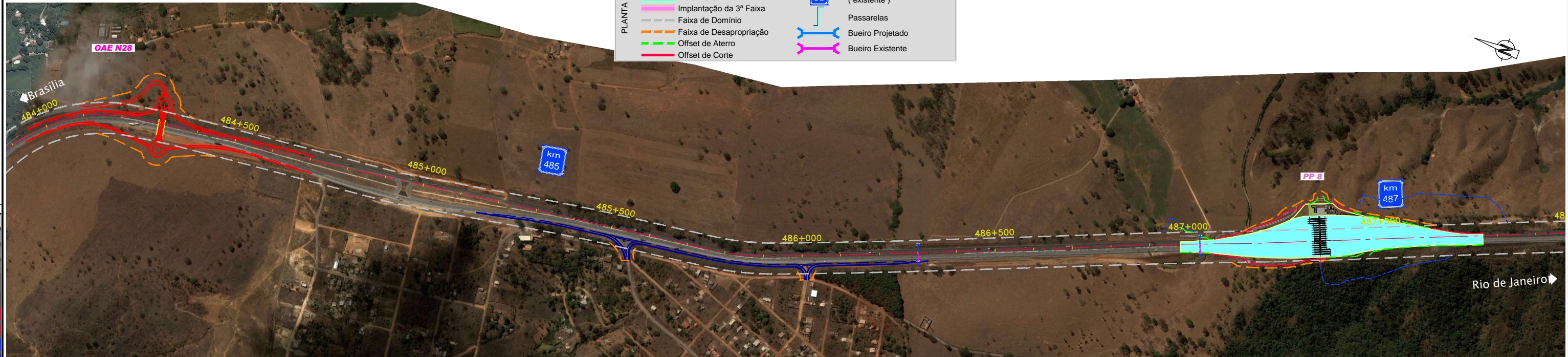

CONCESSIONÁRIA
BR040



Projeto: **BR-040 DF / GO / MG**
TRECHO BRASÍLIA / DF - JUÍZ DE FORA / MG

Projeto:	Paulo Gomes/João Campos	-	-	Escalas:	
Colaborou:	Luis Lima/Carlos Martins	-	-		
Desenhou:	Natasha Rodrigues	-	-		
Resp. Téc.:	Lula Seraphim	-	-		
CREA:	50-0601479273				
		Elaborou	Data		

Designação:	PROJECTO - CONTRATO CLÁUSULA 6.10 TRAÇADO INTERVENÇÃO EM TRECHO DUPLICADO	Número:	L9BR040MG-PB-PF-043
Rev.:	0	Núm. Folha:	07
		Data:	2014