

Em copias deste desenho com formato diferente do A1 atender à escala gráfica

LIGAÇÃO AO DES. n° L9BR040MG-PB-PF-038
km=378+000

km=381+500



RODOVIA : BR-040/MG

LEGENDA :	
—	Pista Nova
—	Implantação da 3ª Faixa
—	Faixa de Domínio
—	Faixa de Desapropriação
—	Offset de Aterro
—	Offset de Corte
km 00	Marco Quilométrico (existente)
	Passarelas
	Bueiro Projetado
	Bueiro Existente

km=381+500

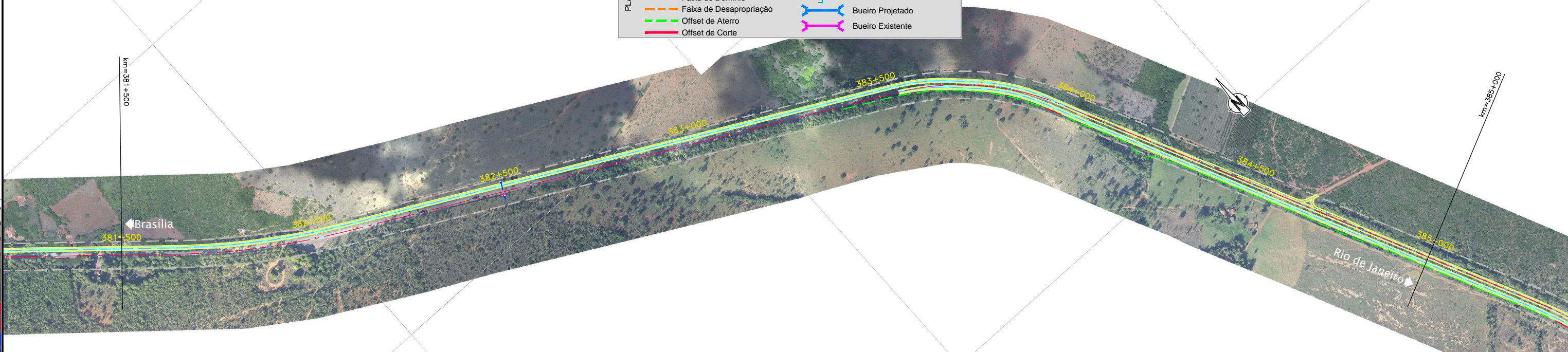

km=385+000

km=385+000



LIGAÇÃO AO DES. n° L9BR040MG-PB-PF-038
km=388+500

0.00	0.05	0.10	0.15	0.20	0.25	0.30	0.35	0.40	0.45	0.50	0.55	0.60	0.65	0.70	0.75	0.80	0.85	0.90	0.95	1.00
------	------	------	------	------	------	------	------	------	------	------	------	------	------	------	------	------	------	------	------	------



CONCESSIONÁRIA
BR040



Projeto:

BR-040 DF / GO / MG
TRECHO BRASÍLIA / DF - JUÍZ DE FORA / MG

Projeto:	Paulo Gomes/João Campos	-	-
Colaborou:	Luis Lima/Carlos Martins	-	-
Desenhou:	Natacha Rodrigues	-	-
Resp. Téc.:	Julia Seraphim	-	-
Alt.:	CREA-50-0601479273	Alt.	

Escalas:	-	-	-
Elaborou:		Data:	

Designação: PROJECTO - CONTRATO CLÁUSULA 6.10
TRAÇADO
ORTOFOTO - PLANTA
km=378+000.000 ao km=388+500.000

Número:	L9BR040MG-PB-PF-037		
Rev.:	0	Núm. Folha:	07
Data:	2014		