Em cópias deste desenho com formato diferente do A1 atender à escala gráfica

N:\3.404-BR_BR-040_LOTES_AP_PB02_PB001_TRABALHO\11_PDES\01_TRAÇADO\L9BR040MG-PB-PF-034.dwg
Plotado em: 07/07/2014 - 11:32:22
Plotado por: Natacha Rodrigues

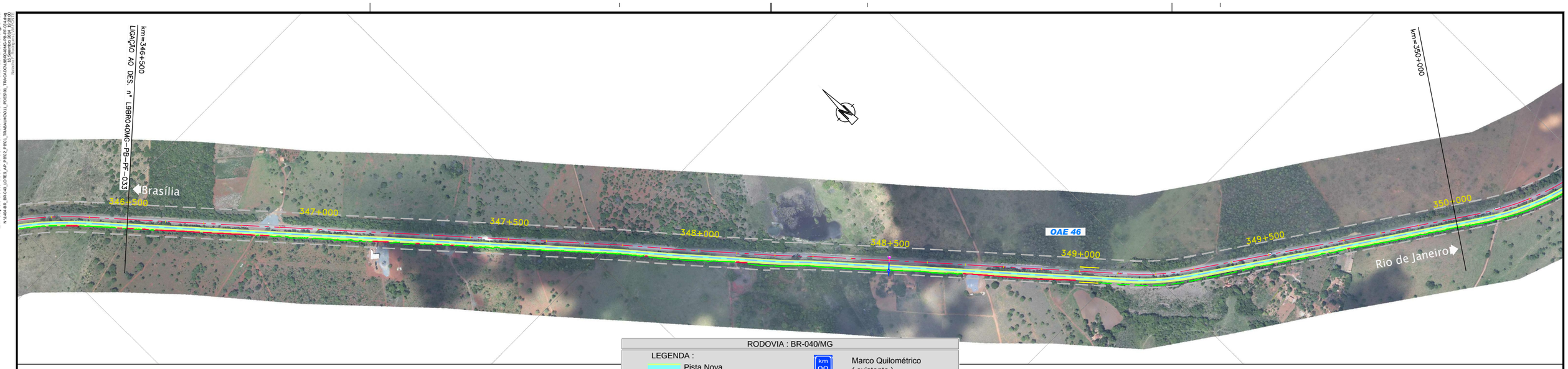

RODOVIA : BR-040/MG

PLANTA

LEGENDA :

- Pista Nova
- Implantação da 3ª Faixa
- Faixa de Domínio
- Faixa de Desapropriação
- Offset de Aterro
- Offset de Corte
- Marco Quilométrico (existente)
- Passarelas
- Bueiro Projetado
- Bueiro Existente

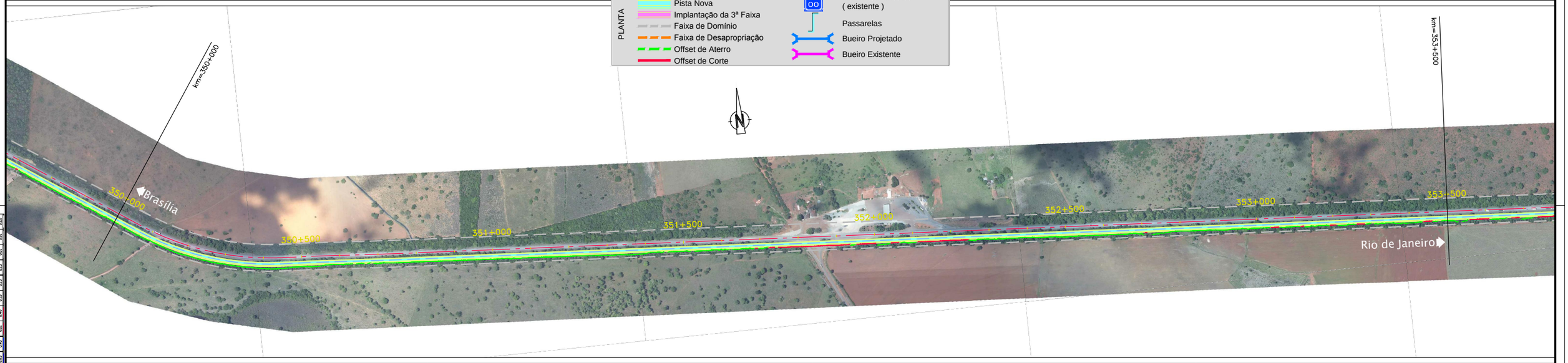

ANTT	CONCESSIONÁRIA BR040	VIAPONTE — Engenharia, Ltda.	Projecto: **BR-040 DF / GO / MG** TRECHO BRASÍLIA / DF - JUÍZ DE FORA / MG	Projetou: Paulo Gomes/João Campos	-	-	-	-
				Colaborou: Luís Lima/Carlos Martins	-	-	-	-
				Desenhou: Natacha Rodrigues	-	-	-	-
				Resp. Téc: Luis Seraphim CREA-SP:0601479273	-	-	-	-
					Alt.	Descrição	Elaborou	Data

Escalas:

Designação: PROJECTO - CONTRATO CLÁUSULA 6.10 **TRAÇADO** ORTOFOTO - PLANTA km=346+500.000 ao km=357+000.000

Número: L9BR040MG-PB-PF-034

Rev.	Núm. Folha:	Data:	
0	-	07	2014