Em cópias deste desenho com formato diferente do A1 atender à escala gráfica

N:\L404\BR_BR-040_LOTE3_AP_PB02_PR01_TRABALHO011_PDES\01_TRACADO\L9BR040MG-PB-PF-022.dwg
Usuário: [illegible] Data/Hora: [illegible]

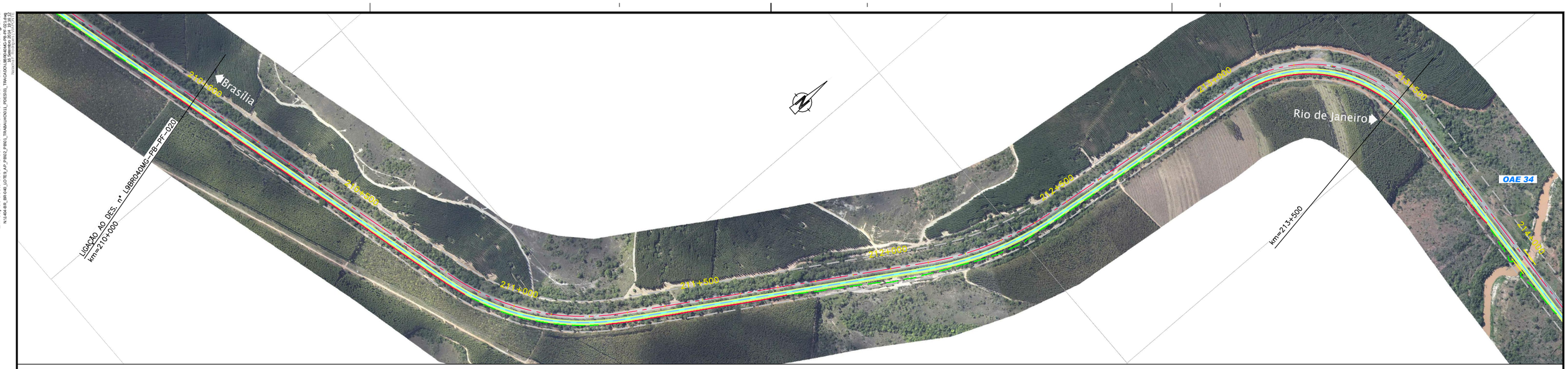

RODOVIA : BR-040/MG

LEGENDA :

PLANTA

- Pista Nova
- Implantação da 3ª Faixa
- Faixa de Domínio
- Faixa de Desapropriação
- Offset de Aterro
- Offset de Corte

km OO — Marco Quilométrico (existente)

Passarelas

- Bueiro Projetado
- Bueiro Existente

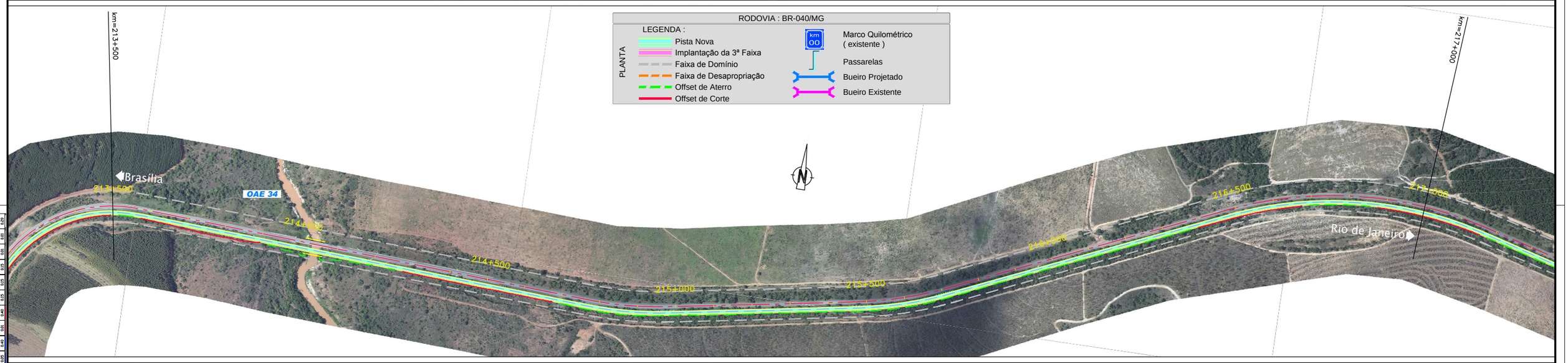

ANTT	CONCESSIONÁRIA BR040	VIAPONTE — Engenharia, Ltda.	Projecto: **BR-040 DF / GO / MG** TRECHO BRASÍLIA / DF - JUÍZ DE FORA / MG	Projetou: Paulo Gomes/João Campos	-	-	-	-
				Colaborou: Luís Lima/Carlos Martins	-	-	-	-
				Desenhou: Natacha Rodrigues	-	-	-	-
				Resp. Téc.: Luís Seraphim CREA-SP:060147927 3	-	-	-	-
					Alt.	Descrição	Elaborou	Data

Escalas:

Designação: PROJECTO - CONTRATO CLÁUSULA 6.10
TRAÇADO
ORTOFOTO - PLANTA
km=210+000.000 ao km=220+500.000

Número: L9BR040MG-PB-PF-021

Rev.	Núm. Folha:	Data:	
0	-	07	2014