

Em cópias deste desenho com formato diferente do A1 atender à escala gráfica

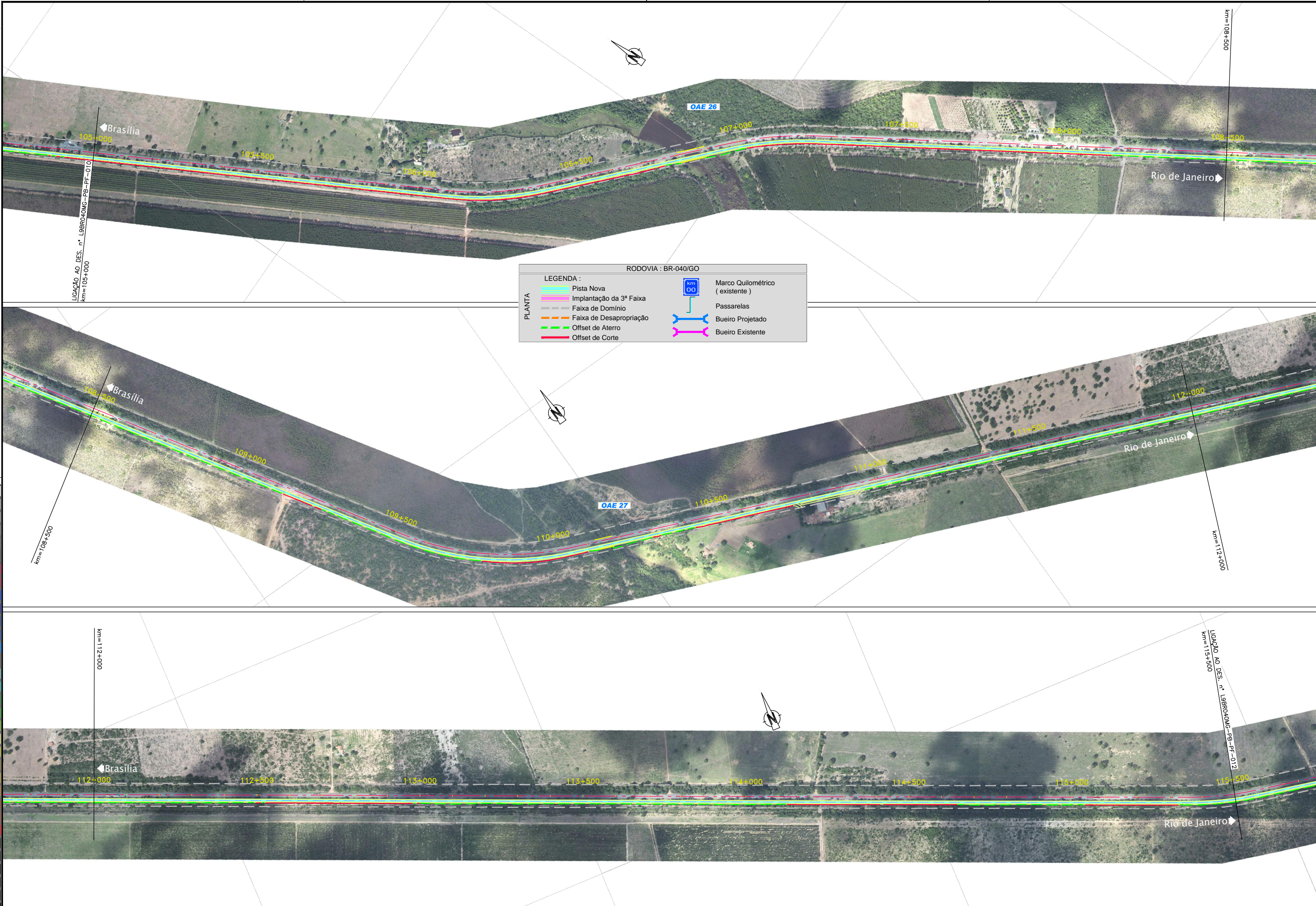

250	245	240	235	230	225	220	215	210	205	200	195	190	185	180	175	170	165	160	155	150	145	140	135	130	125	120	115	110	105	100	95	90	85	80	75	70	65	60	55	50	45	40	35	30	25	20	15	10	5	0
-----	-----	-----	-----	-----	-----	-----	-----	-----	-----	-----	-----	-----	-----	-----	-----	-----	-----	-----	-----	-----	-----	-----	-----	-----	-----	-----	-----	-----	-----	-----	----	----	----	----	----	----	----	----	----	----	----	----	----	----	----	----	----	----	---	---



CONCESSIONÁRIA
BR040



Projeto: **BR-040 DF / GO / MG**
TRECHO BRASÍLIA / DF - JUÍZ DE FORA / MG

Projeto:	Paulo Gomes/João Campos	-	-	Escala:	-
Colaborou:	Luis Lima/Carlos Martins	-	-		
Desenhou:	Natasha Rodrigues	-	-		
Resp. Téc:	Lula Seraphim	-	-		
	CREA-SO-0601479273	Alt.		Elaborou	Data

Designação: PROJECTO - CONTRATO CLÁUSULA 6.10
TRAÇADO
ORTOFOTO - PLANTA
km=105+000.000 ao km=115+500.000

Número:	L9BR040MG-PB-PF-011		
Rev.	0	Núm. Folha:	07
Data:			2014