

Em cópia deste desenho com formato diferente do A1 atender à escala gráfica
 N1104086_BRO40_LOTE 6_A.P. PROJ. P101 - TRABALHO 111 - PROJ. TRACADO L9BR040MG-PB-PF-004
 Nº 10 - 15/08/2014

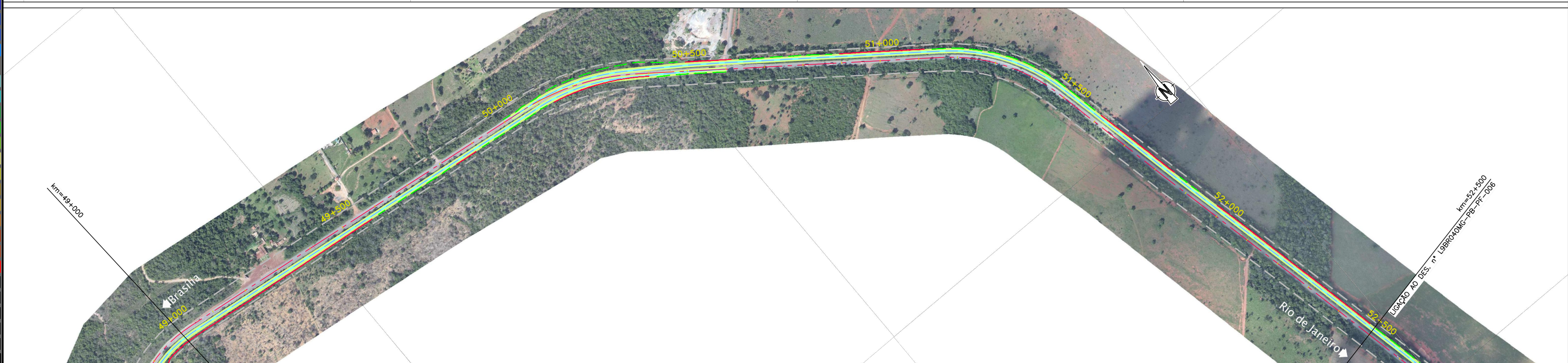
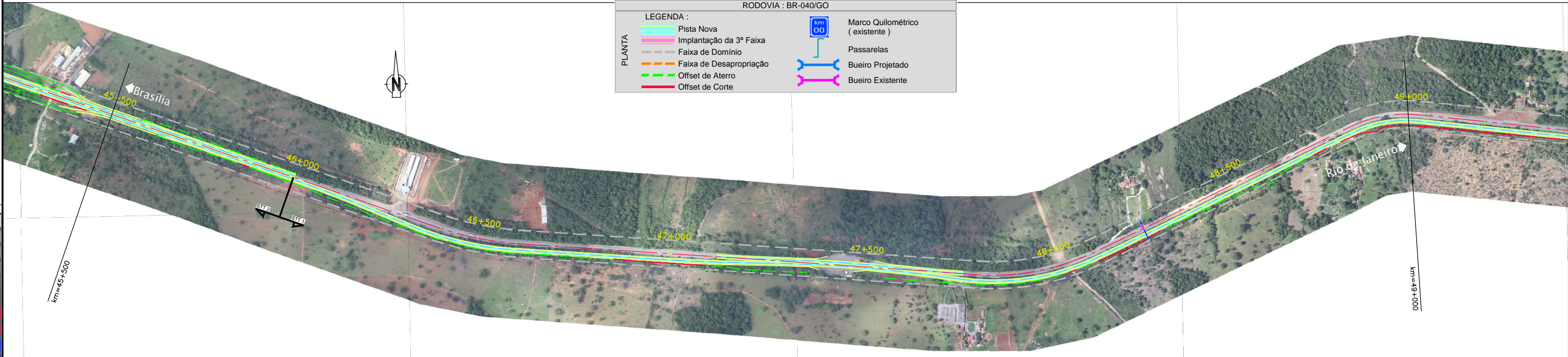

RODOVIA : BR-040/GO

LEGENDA :			
—	Pista Nova	km 00	Marco Quilométrico (existente)
—	Implantação da 3ª Faixa		Passarelas
	Faixa de Domínio		Bueiro Projetado
	Faixa de Desapropriação		Bueiro Existente
	Offset de Aterro		
	Offset de Corte		

0.00	0.05	0.10	0.15	0.20	0.25	0.30	0.35	0.40	0.45	0.50	0.55	0.60	0.65	0.70	0.75	0.80	0.85	0.90	0.95	1.00
------	------	------	------	------	------	------	------	------	------	------	------	------	------	------	------	------	------	------	------	------



**CONCESSIONÁRIA
BR040**



Projeto: **BR-040 DF / GO / MG**
TRECHO BRASÍLIA / DF - JUÍZ DE FORA / MG

Projeto:	Paulo Gomes/João Campos	-	-	-	Escala:
Colaborou:	Luis Lima/Carlos Martins	-	-	-	
Desenhou:	Natasha Rodrigues	-	-	-	
Resp. Téc.:	Luis Seraphim	-	-	-	
Alt.:	CREA-50-0601479273				
		Descrição	Elaborou	Data	

Designação: **PROJECTO - CONTRATO CLÁUSULA 6.10**
TRAÇADO
 ORTOFOTO - PLANTA
 km=42+000.000 ao km=52+500.000

Número:	L9BR040MG-PB-PF-005		
Rev.:	0	Núm. Folha:	07
		Data:	2014