

Em cópias deste desenho com formato diferente do A1 atender à escala gráfica

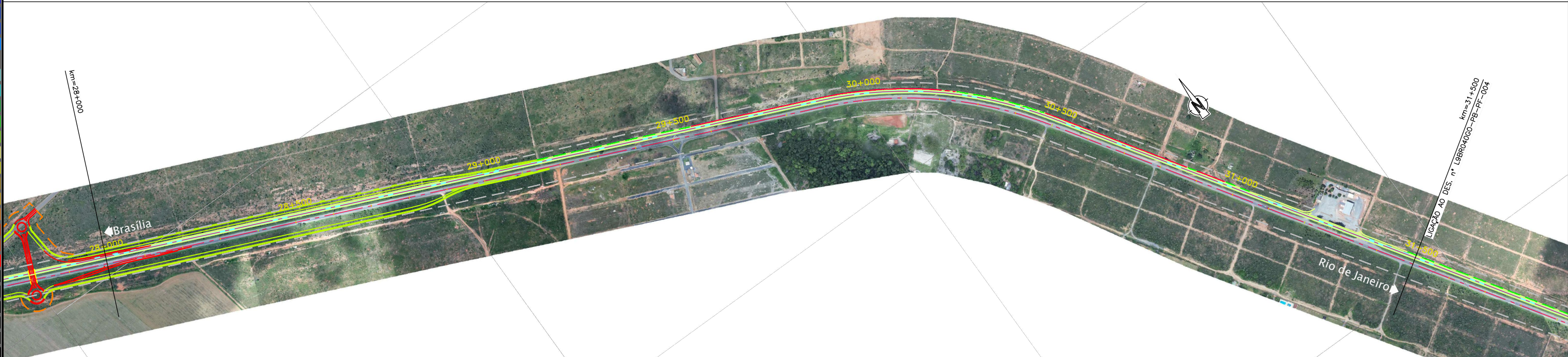
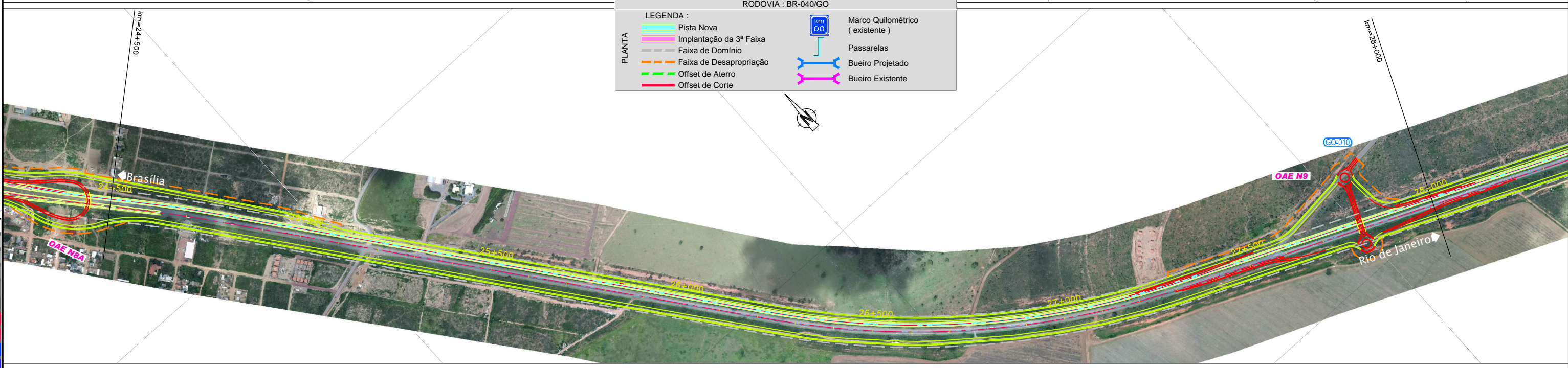
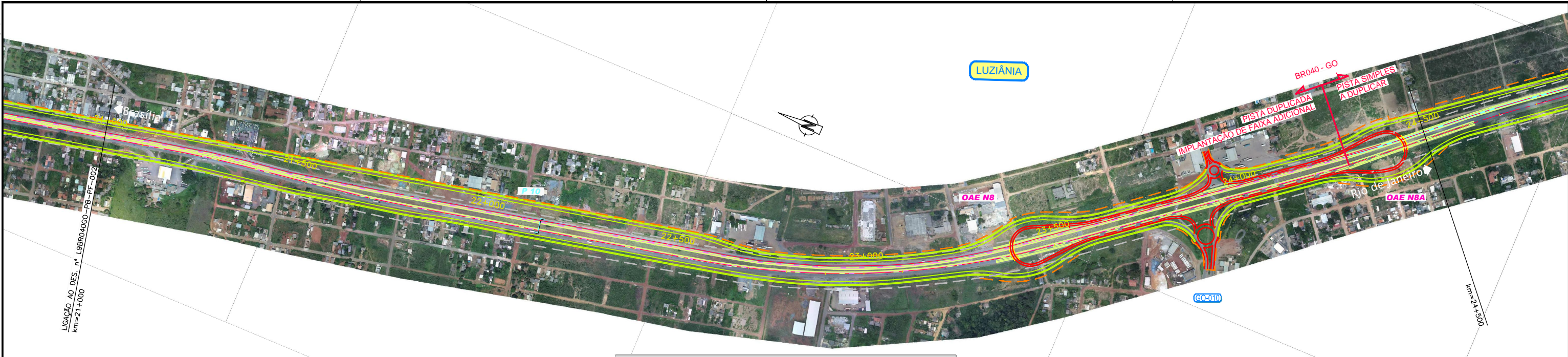

RODOVIA : BR-040/GO

LEGENDA :			
	Pista Nova		Marco Quilométrico (existente)
	Implantação da 3ª Faixa		Passarelas
	Faixa de Domínio		Bueiro Projetado
	Faixa de Desapropriação		Bueiro Existente
	Offset de Aterro		
	Offset de Corte		

0,00	0,05	0,10	0,15	0,20	0,25	0,30	0,35	0,40	0,45	0,50	0,55	0,60	0,65	0,70	0,75	0,80	0,85	0,90	0,95	1,00
------	------	------	------	------	------	------	------	------	------	------	------	------	------	------	------	------	------	------	------	------



CONCESSIONÁRIA
BR040



Projeto: **BR-040 DF / GO / MG**
TRECHO BRASÍLIA / DF - JUÍZ DE FORA / MG

Projeto:	Paulo Gomes/João Campos	-	-	Escalas:	
Colaborou:	Luis Lima/Carlos Martins	-	-		
Desenhou:	Natasha Rodrigues	-	-		
Resp. Téc.:	Lula Seraphim	-	-		
	CREA-50-0601479273	Alt.		Descrição	Elaborou
					Data

Designação: PROJECTO - CONTRATO CLÁUSULA 6.10
TRAÇADO
ORTOFOTO - PLANTA
km=21+000.000 ao km=31+500.000

Número:	L9BR040GO-PB-PF-003		
Rev.:	0	Núm. Folha:	07
		Data:	2014