

Em cópia deste desenho com formato diferente do A1 atender à escala gráfica

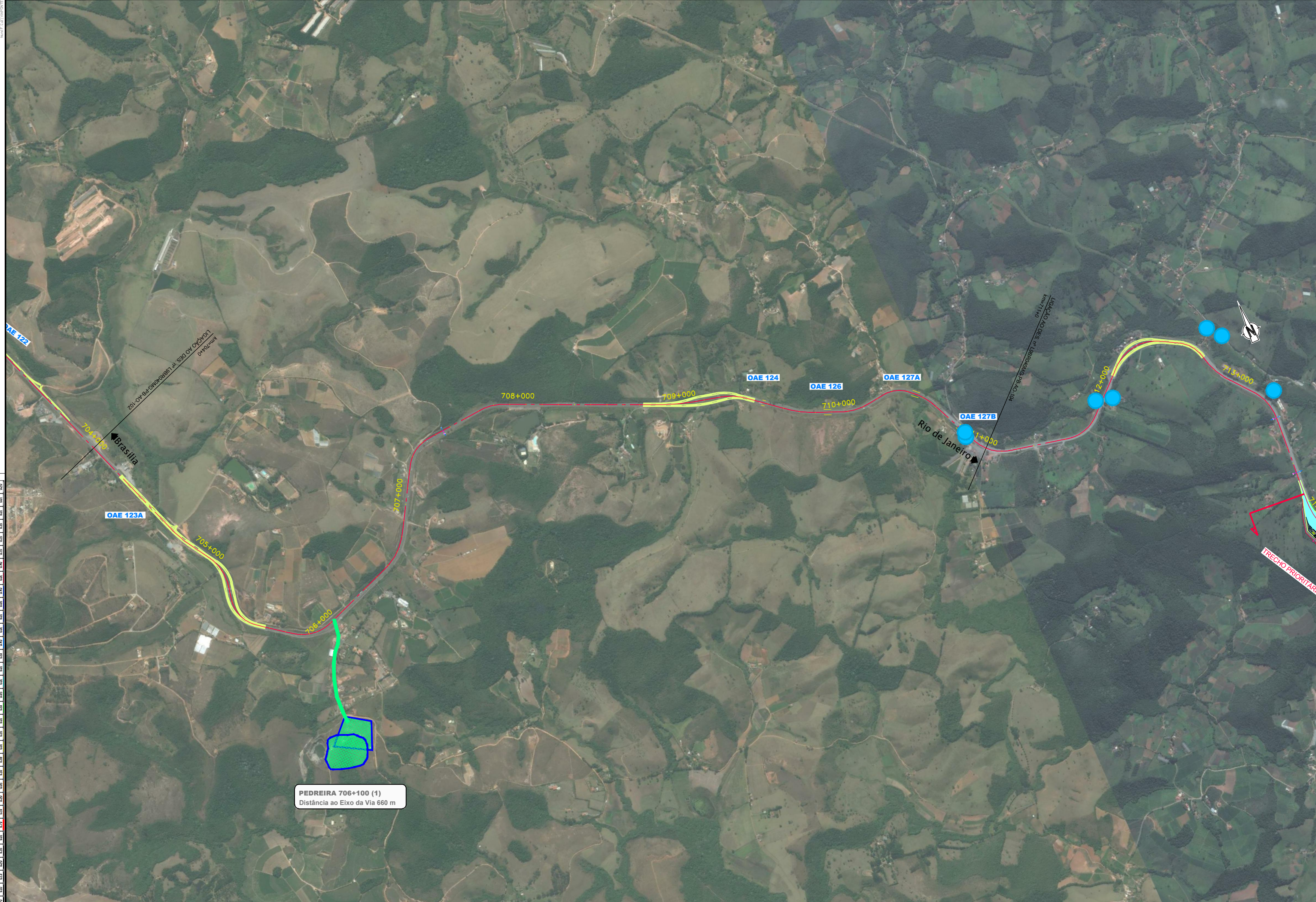

**PEDREIRA 706+100 (1)**  
Distância ao Eixo da Via 660 m



**CONCESSIONÁRIA**  
BR040



Projeto: **BR-040 DF / GO / MG**  
**TRECHO BRASÍLIA / DF - JUÍZ DE FORA / MG**

Projeto: Paulo Gomes/João Campos  
Colaborou: Paulo Leitão/Carlos Pimentel  
Desenhou: Antônio Martins  
Resp. Téc: Luis Seraphim  
CREA: SC:0601479273

Elaborou	Data

Escala: 1:10000 (A1)  
1:20000 (A3)

Designação: PROJETO - CONTRATO CLÁUSULA 6.10  
**ELEMENTOS DE APOIO À OBRA**  
ORTOFOTO - PLANTA  
km 704+000 ao km 711+000

Número: L9BR040MG-PB-AO-103  
Rev. 0  
Núm. Folha: 07  
Data: 2014