

Em cópias deste desenho com formato diferente do A1 atender à escala gráfica

Nível de elevação em metros acima do nível do mar (MSL) - 0,00 m

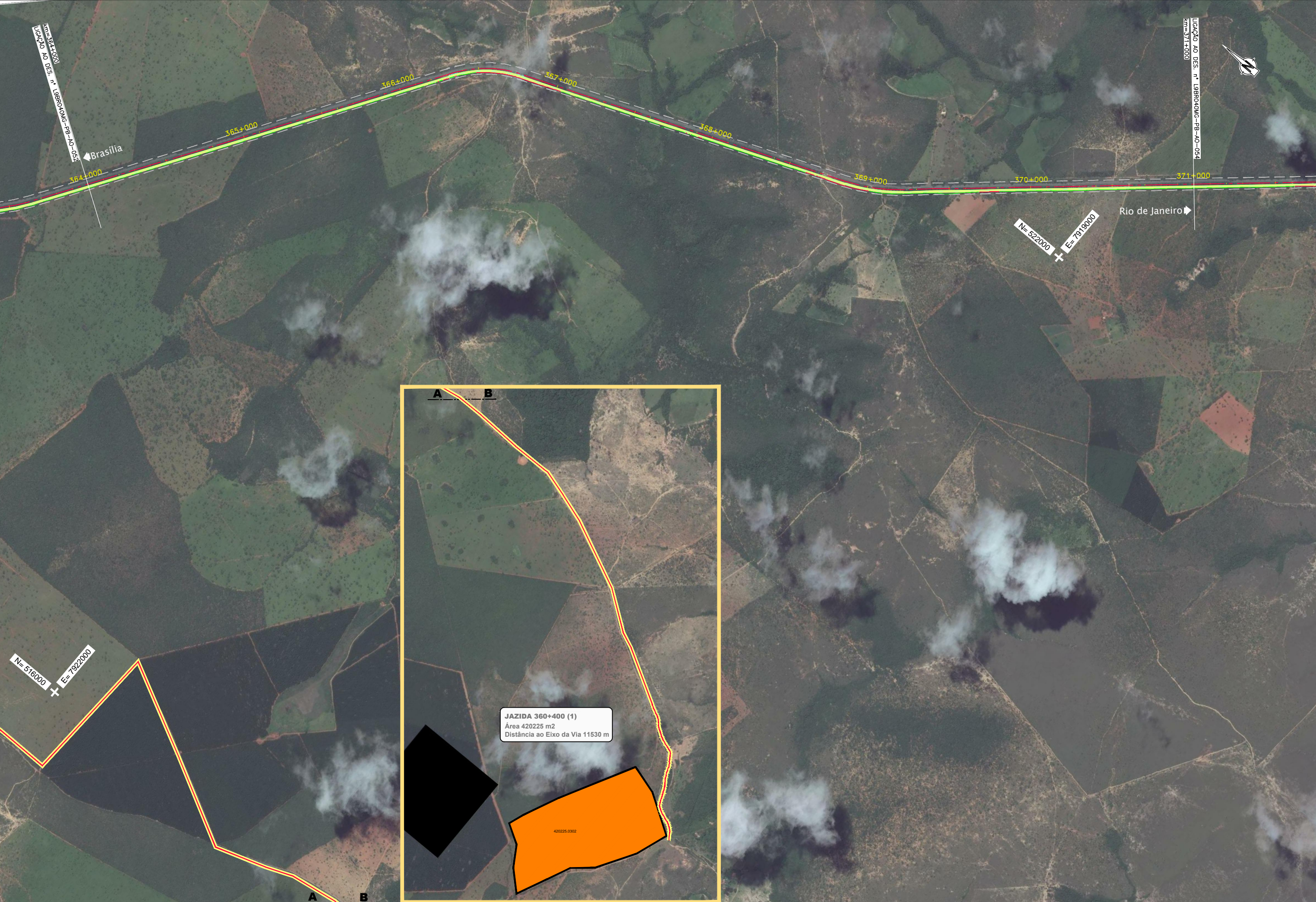

**JAZIDA 360+400 (1)**  
 Área 420225 m<sup>2</sup>  
 Distância ao Eixo da Via 11530 m



CONCESSIONÁRIA  
BR040



Projeto: **BR-040 DF / GO / MG**  
**TRECHO BRASÍLIA / DF - JUÍZ DE FORA / MG**

Projeto: Paulo Gomes/João Campos  
 Colaborou: Paulo Leitão/Carlos Pimentel  
 Desenhou: Antônio Martins  
 Resp. Téc.: Luis Seraphim  
 CREA-SC:0601479273

| Descrição | Elaborou | Data |
|-----------|----------|------|
|           |          |      |

Escala: 1:10000 (A1)  
 1:20000 (A3)

Designação: PROJETO - CONTRATO CLÁUSULA 6.10  
**ELEMENTOS DE APOIO À OBRA**  
 ORTOFOTO - PLANTA  
 km 364+000.000 ao km 371+000.000

Número: L9BR040MG-PB-AO-053  
 Rev. 0  
 N.ºm. Folha: 07  
 Data: 2014