

Em cópia deste desenho com formato diferente do A1 atender à escala gráfica
na escala de 1:10000 (A1) e 1:20000 (A3)

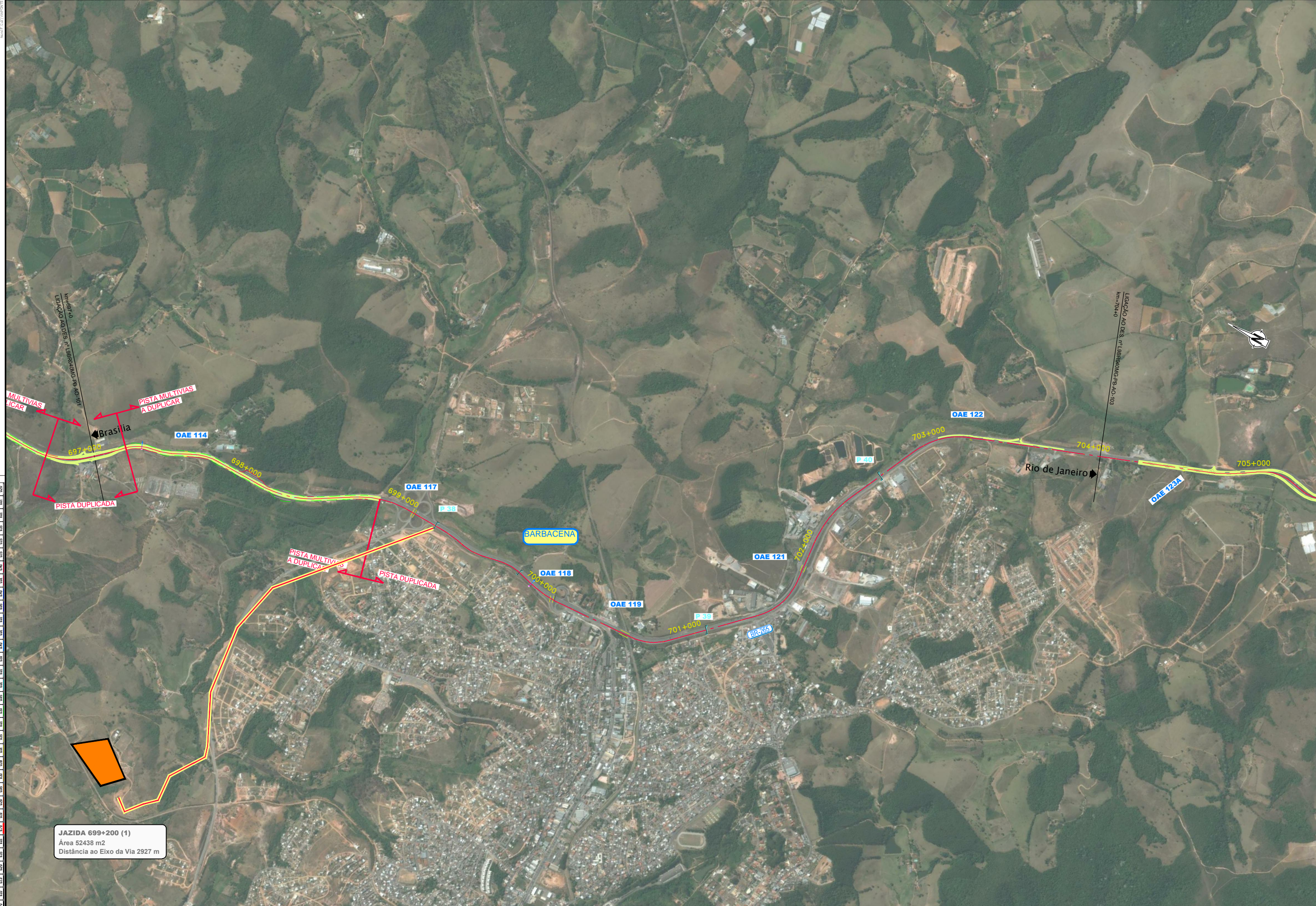

JAZIDA 699+200 (1)
Área 52438 m2
Distância ao Eixo da Via 2927 m

	CONCESSIONÁRIA BR040		Projeto: BR-040 DF / GO / MG TRECHO BRASÍLIA / DF - JUÍZ DE FORA / MG	Projeto: Paulo Gomes/João Campos	Escala: 1:10000 (A1) 1:20000 (A3)	Designação: PROJETO - CONTRATO CLÁUSULA 6.10 ELEMENTOS DE APOIO À OBRA ORTOFOTO - PLANTA km 697+000 ao km 704+000	Número: L9BR040MG-PB-AO-102
				Colaborou: Paulo Leitão/Carlos Pimentel			
				Desenhou: Antônio Martins			
				Resp. Téc.: Luis Seraphim			
				CREA: SC/0601479273			
				AR			
					Descrição	Elaborou	Data