

Em cópia deste desenho com formato diferente do A1 atender à escala gráfica
 N.º de projeto: 0001479273; N.º de desenho: 0001479273-01; Data: 07/2014

0	10	20	30	40	50	60	70	80	90	100
100	200	300	400	500	600	700	800	900	1000	1100
1200	1300	1400	1500	1600	1700	1800	1900	2000	2100	2200
2300	2400	2500	2600	2700	2800	2900	3000	3100	3200	3300
3400	3500	3600	3700	3800	3900	4000	4100	4200	4300	4400
4500	4600	4700	4800	4900	5000	5100	5200	5300	5400	5500
5600	5700	5800	5900	6000	6100	6200	6300	6400	6500	6600
6700	6800	6900	7000	7100	7200	7300	7400	7500	7600	7700
7800	7900	8000	8100	8200	8300	8400	8500	8600	8700	8800
8900	9000	9100	9200	9300	9400	9500	9600	9700	9800	9900
10000	10100	10200	10300	10400	10500	10600	10700	10800	10900	11000

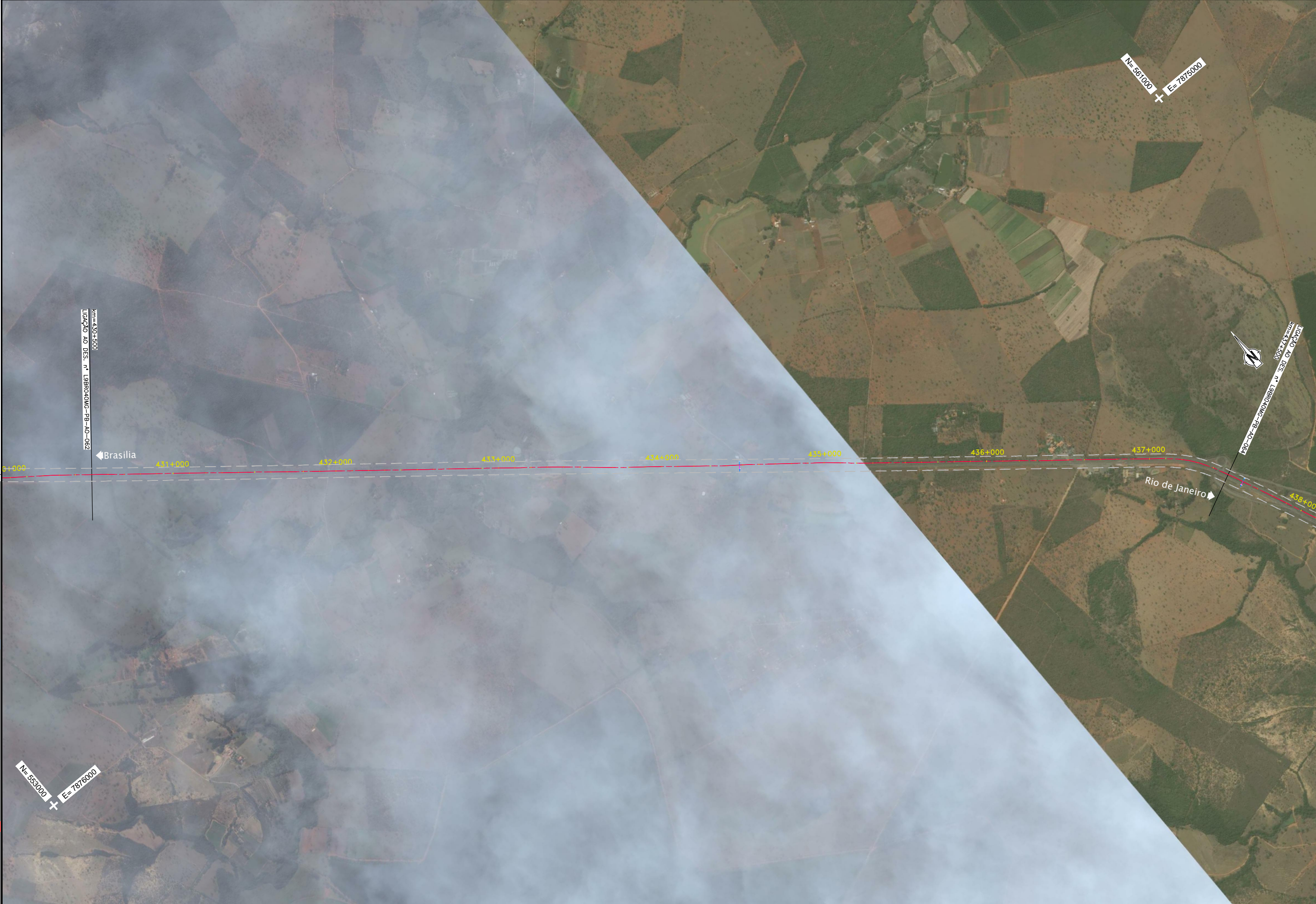

CONCESSIONÁRIA
BR040



Projeto:

BR-040 DF / GO / MG
TRECHO BRASÍLIA / DF - JUÍZ DE FORA / MG

Projeto: Paulo Gomes/João Campos
 Colaborou: Paulo Leitão/Carlos Pimentel
 Desenhou: Antônio Martins
 Resp. Téc.: Luis Seraphim
 CREA: SC-0601479273 AR

Descrição	Elaborou	Data

Escala: 1:10000 (A1)
 1:20000 (A3)

Designação: PROJETO - CONTRATO CLÁUSULA 6.10
ELEMENTOS DE APOIO À OBRA
 ORTOFOTO - PLANTA
 km 430+500 ao km 437+500

Número: L9BR040MG-PB-AO-063
 Rev. 0 N.º de Folha: 07 Data: 2014