

Em cópias deste desenho com formato diferente do A1 atender à escala gráfica
 NÚMERO DE AUTORES: 02 (Paulo Gomes, Paulo Lattão, Carlos Pimentel)
 NÚMERO DE COLABORADORES: 02 (Antônio Martins, Luis Seraphim)
 NÚMERO DE DESENHADORES: 01 (Luis Seraphim)

km=399+000
 LIGAÇÃO AO DES. N° L9BR040MG-PB-AO-057
 Brasília

LIGAÇÃO AO DES. N° L9BR040MG-PB-AO-059
 km=406+000

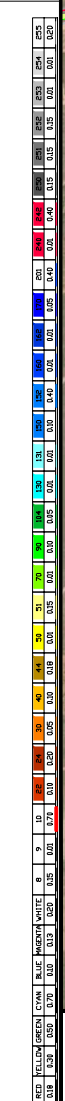

N= 534000
 E= 7896000

N= 538000
 E= 7890000



Rio de Janeiro

OAE 51

OAE 52

PP 7

400+000

401+000

402+000

403+000

404+000

405+000

406+000



CONCESSIONÁRIA
BR040



Projeto: **BR-040 DF / GO / MG**
TRECHO BRASÍLIA / DF - JUÍZ DE FORA / MG

Projeto: Paulo Gomes/João Campos
 Colaborou: Paulo Lattão/Carlos Pimentel
 Desenhou: Antônio Martins
 Resp. Téc.: Luis Seraphim
 CREA: SC-0601479273 AR

Descrição	Elaborou	Data

Escalas:
 1:10000 (A1)
 1:20000 (A3)

Designação: PROJETO - CONTRATO CLÁUSULA 6.10
ELEMENTOS DE APOIO À OBRA
 ORTOFOTO - PLANTA
 km 399+000.000 ao km 406+000.000

Número: **L9BR040MG-PB-AO-058**
 Rev. **0** N.ºm. Folha: **07** Data: **2014**