

Em cópia deste desenho com formato diferente do A1 atender à escala gráfica

1:10000 (A1)
1:20000 (A3)
0 50 100 200 300 400 500 600 700 800 900 1000

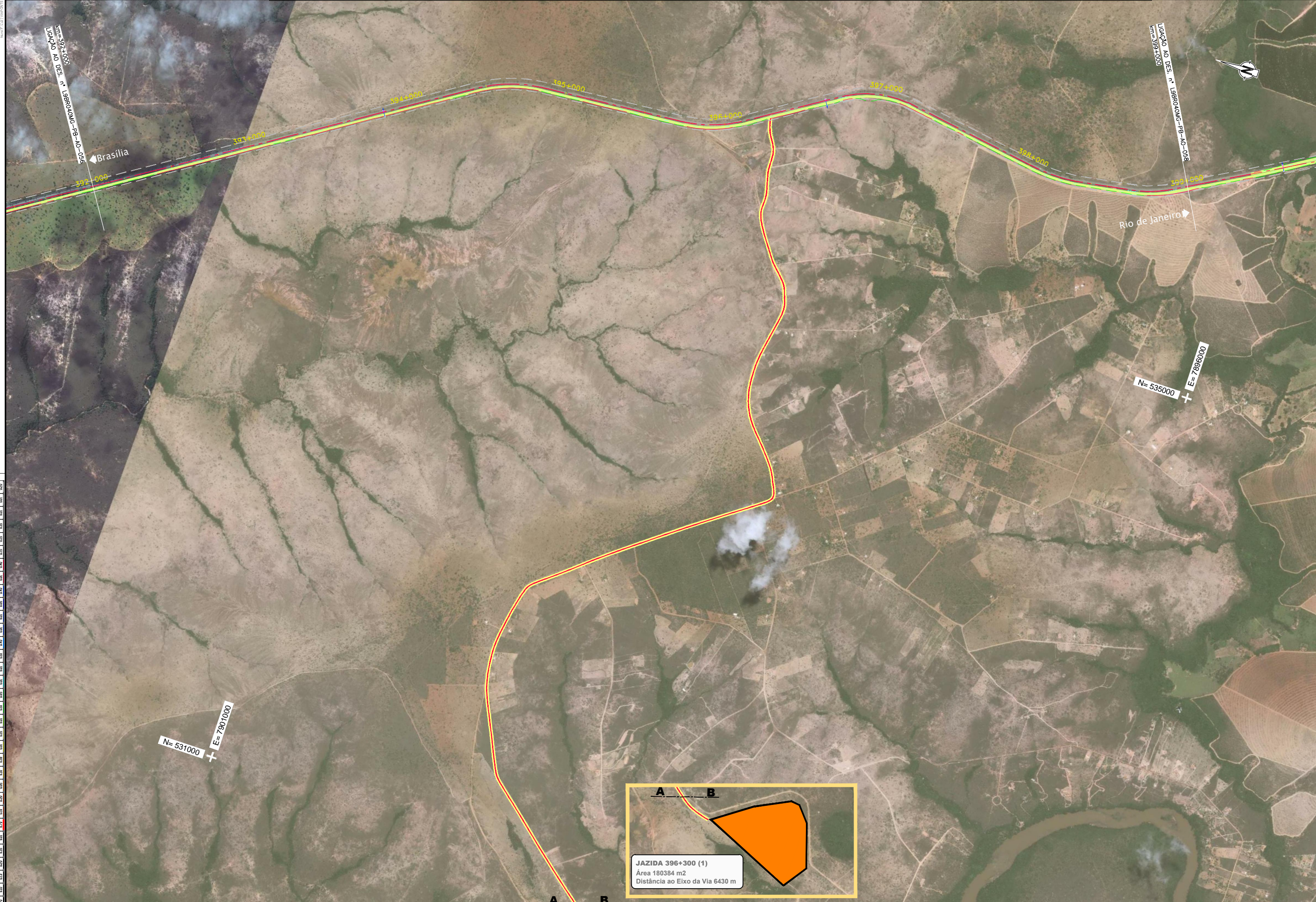

JAZIDA 396+300 (1)
 Área 180384 m²
 Distância ao Eixo da Via 6430 m



CONCESSIONÁRIA
BR040



Projeto: **BR-040 DF / GO / MG**
TRECHO BRASÍLIA / DF - JUÍZ DE FORA / MG

Projeto: Paulo Gomes/João Campos
 Colaborou: Paulo Leitão/Carlos Pimentel
 Desenhou: Antônio Martins
 Resp. Téc.: Luis Seraphim
 CREA: SC:0601479273

Descrição	Elaborou	Data

Escala: 1:10000 (A1)
1:20000 (A3)

Designação: PROJETO - CONTRATO CLÁUSULA 6.10
ELEMENTOS DE APOIO À OBRA
 ORTOFOTO - PLANTA
 km 392+000.000 ao km 399+000.000

Número: L9BR040MG-PB-AO-057
 Rev. 0
 N.ºm. Folha: 07
 Data: 2014