

Em cópias deste desenho com formato diferente do A1 atender à escala gráfica  
 NUNQUE SE USAR O TÍTULO "PROJETO" PARA IDENTIFICAR O PROJETO, MAS APENAS O TÍTULO "PROJETO" PARA IDENTIFICAR O PROJETO

km=231+000  
 LIGACAO AO DES. n° L9BR040MG-PB-AO-035

km=238+000  
 LIGACAO AO DES. n° L9BR040MG-PB-AO-035

N= 439000  
 E= 8007000

N= 447000  
 E= 8005000

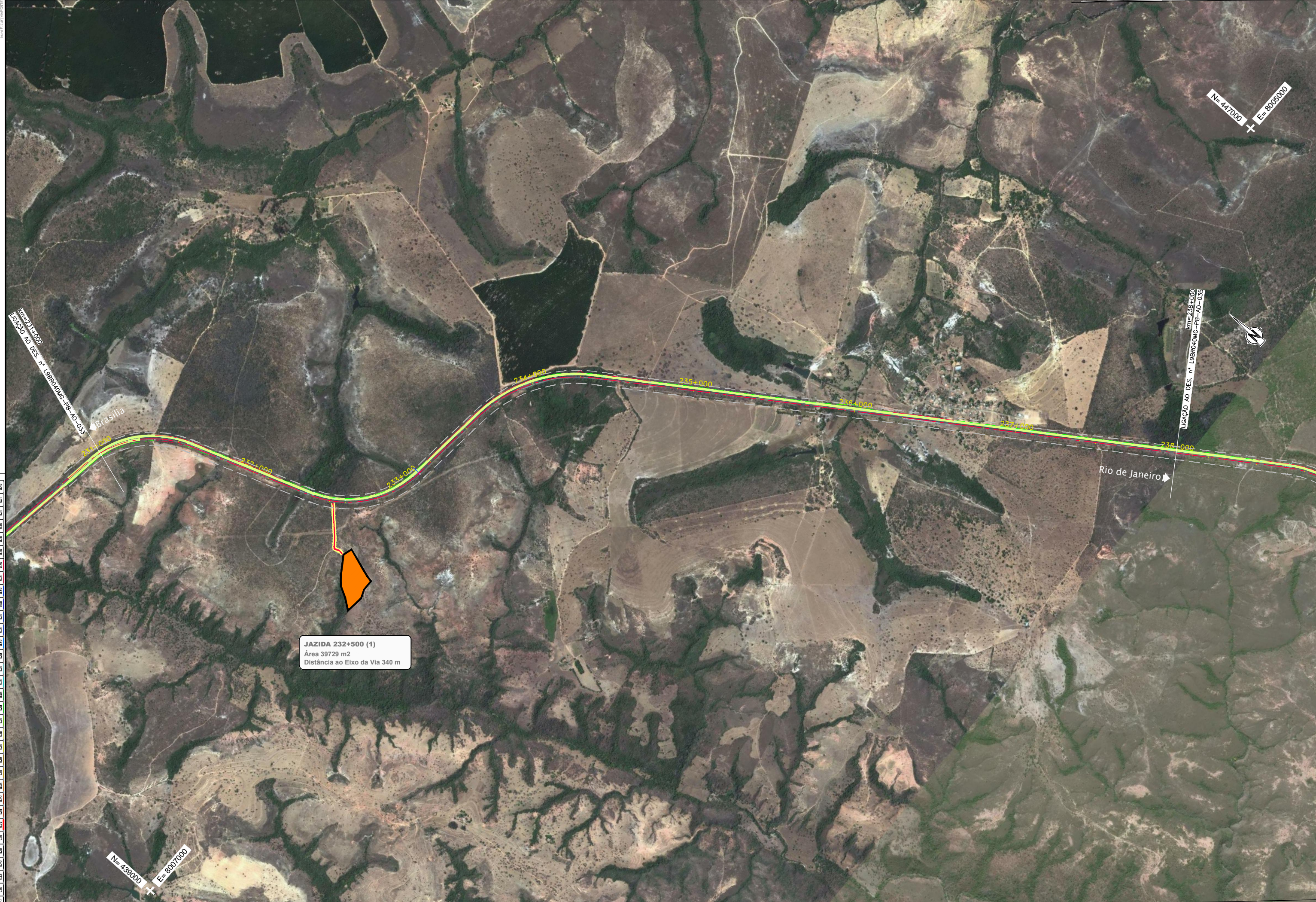

**JAZIDA 232+500 (1)**  
 Área 39729 m2  
 Distância ao Eixo da Via 340 m



CONCESSIONÁRIA  
 BR040



Projeto: **BR-040 DF / GO / MG**  
**TRECHO BRASÍLIA / DF - JUÍZ DE FORA / MG**

Projeto: Paulo Gomes/João Campos  
 Colaborou: Paulo Leitão/Carlos Pimentel  
 Desenhou: Antônio Martins  
 Resp. Téc: Luis Seraphim  
 CREA: SC:0601479273

Descrição	Elaborou	Data

Escala: 1:10000 (A1)  
 1:20000 (A3)

Designação: PROJETO - CONTRATO CLÁUSULA 6.10  
**ELEMENTOS DE APOIO À OBRA**  
 ORTOFOTO - PLANTA  
 km 231+000.000 ao km 238+000.000

Número: L9BR040MG-PB-AO-034  
 Rev. 0  
 N.ºm. Folha: 07  
 Data: 2014